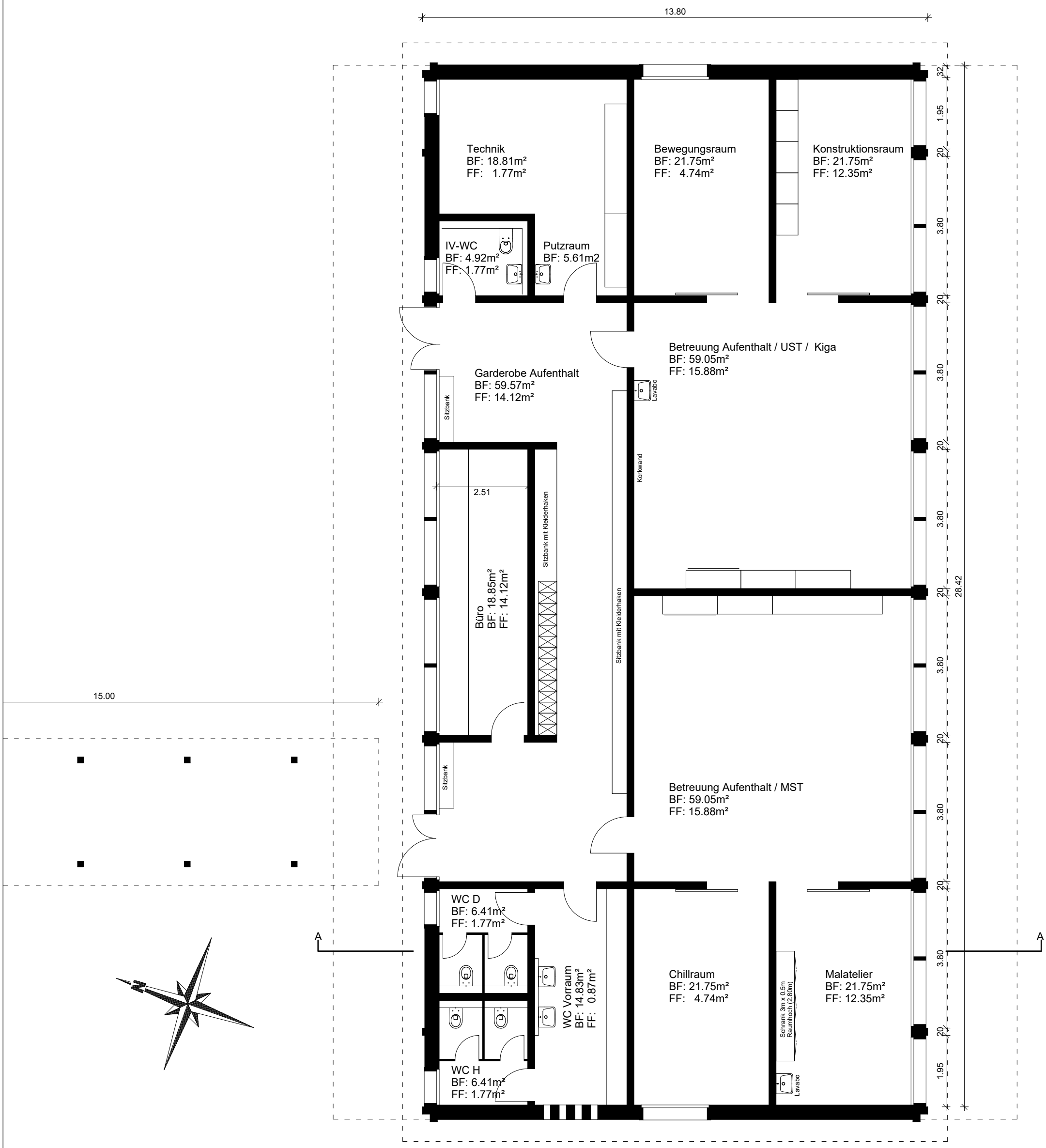

Grundriss Erdgeschoss

±0.00 = 427.77 m.ü.M.

Bauvorhaben:
Neubau Erweiterung Tagesstruktur Zentralschulhaus
8155 Mettmenhasli

Kat. Nr. 3353

Auftraggeber:
Politische Gemeinde Niederhasli, Bereich Liegenschaften
Dorfstrasse 17, 8155 Niederhasli

Planverfasser:
baubuero gmbh
mettelitobelstrasse 17, 8192 glattfelden

phone: 044 886 66 77
e.mail: info@dasbaubuero.ch

baubuero
planen - bauen - verwalten

Projektnummer / Plannummer: 2501 / 01		
Gezeichnet: MK		
Datum: 05.02.2025	MST: 1 : 100	Format: A3
Planstand: Vorprojekt		