Niederhasli

natürlich stadtnah leben

Mitteilungsblatt



62. Jahrgang – Nr. 12 Dezember 2026



Inhalt
Impressum

Inhaltsverzeichnis

Politische Gemeinde	3
Schule	16
60plus	21
Kirche	25
Vereine und Freizeit	30
Dienstleistungen	44
Politik	49
Region	50
Notfalldienst	51
Agenda	52

Inseratepreise

1/1-Seite	180×263 mm	Fr. 600.–
1/2-Seite	180×130 mm	Fr. 300.–
1/3-Seite	118×130 mm	Fr. 220.–
1/4-Seite quer	180× 62 mm	Fr. 160.–
1/6-Seite hoch	56×130 mm	Fr. 110.–
1/6-Seite quer	118× 62 mm	Fr. 110.–
1/12-Seite	56× 62 mm	Fr. 70.–

20% Rabatt ab 6 Inseraten / Jahr

Inserateannahme
tnt-graphics AG
Mark Scheidegger
Gewerbestrasse 14
8155 Niederhasli
Telefon 044 850 04 00
inserate@tnt-graphics.ch

Impressum

Mitteilungsblatt
der politischen Gemeinde
Niederhasli

Erscheint monatlich

62. Jahrgang
Nr. 12 – Dezember 2026

Redaktion
Abteilung Präsidiales
gemeinde@niederhasli.ch

Layout
tnt-graphics AG
Mark Scheidegger
8155 Niederhasli

Druck
BoderDruck AG
Dominique Boder
8154 Oberglatt

Foto Titelseite
Rebekka Dittli, Niederhasli; Abbildung:
Restaurant Frieden, Niederhasli

Gemeindeverwaltung

Dorfstrasse 17
8155 Niederhasli
Telefon 043 411 22 00
Fax 043 411 22 90
gemeinde@niederhasli.ch
www.niederhasli.ch

Öffnungszeiten

Montag
8.30 bis 11.30 Uhr /
14.00 bis 18.30 Uhr

Dienstag
8.30 bis 11.30 Uhr /
Nachmittag geschlossen

Mittwoch, Donnerstag
8.30 bis 11.30 Uhr /
14.00 bis 16.30 Uhr

Freitag
7.00 bis 13.30 Uhr
(durchgehend)

Daten Nr. 1/2027

Insertionsschluss
Mittwoch, 9. Dezember 2026

Einsendeschluss Persönliche Meinung
Mittwoch, 9. Dezember 2026

Redaktionsschluss
Donnerstag, 10. Dezember 2026



Verhandlungen des Gemeinderats

Totalrevision Organisationsreglement

Turnusgemäss nach den ersten Monaten der neuen Legislaturperiode unterzieht der Gemeinderat sein Organisationsreglement einer Totalrevision. Das Reglement mit seinen insgesamt neun Anhängen tritt per 1. Januar 2027 in Kraft und dient Gemeinderat, Kommissionen und Verwaltung als wichtige Organisationsgrundlage.

Nach den Erneuerungswahlen vom 8. März 2026 hat sich der Gemeinderat per 1. Juli 2026 für die Legislaturperiode 2026–2030 neu konstituiert. Der Anhang 2 des Organisationsreglements mit der festgeschriebenen Ressortübersicht wurde dabei vorzeitig angepasst.

Während der ersten Monate der neuen Legislaturperiode diente dem Gemeinderat, den Behörden und der Gemeindeverwaltung das Organisationsreglement aus dem Jahr 2022 als Grundlage für ihr Handeln und den Konstituierungsprozess. Wie in den vergangenen Jahren hat der Gemeinderat das komplette Organisationsreglement zu Beginn der Legislaturperiode einer Totalrevision unterzogen und wiederum in Form eines Behördenerlasses neu festgesetzt. Die insgesamt neun Anhänge regeln Kompetenzen und zeigen Abläufe in verschiedenen Bereichen auf.

Gegenüber der Fassung aus dem Jahr 2022 wurden bei dieser Totalrevision die behörden- und verwaltungsinternen Finanzkompetenzen, die Kompetenzübertragungen an den Ressortbereich und die Abteilung Soziales sowie die allgemeinen Kompetenzdelegationen und Aufgabenübertragungen an Verwaltungsmitarbeitende angepasst. Das Hauptdokument sowie auch die Detailregelungen zu Prozessabläufen und Schnittstellen im Bereich Liegenschaften wurden teils neu strukturiert. Bei den übrigen Anhängen hat der Gemeinderat marginale Aktualisierungen und Ergänzungen vorgenommen. So wird im Informationskonzept beispielsweise Social Media als inzwischen etablierter Kommunikationskanal festgehalten und die Publikation von Todesanzeigen im Zürcher Unterländer wieder eingeführt.

Die vorgesehenen Anpassungen dienen grundsätzlich der Effizienzsteigerung der behörden- und verwaltungsinternen Abläufe. Seit dem letzten Erlass optimierte und etablierte digitale Anwendungen sollen konsequent genutzt werden und gewisse Prozesse vereinfachen. Das Anheben der Finanzkompetenzen auf Stufen Kader und Sachbearbeitung sowie auch das gezielte Übertragen von Aufgaben an Verwaltungseinheiten soll Gemeinderäte und weitere Gremien bei ihrer Mandatsausübung entlasten.

Das totalrevidierte Organisationsreglement mit all seinen Anhängen tritt per 1. Januar 2027 in Kraft. Es soll für die ganze Legislaturperiode Gültigkeit haben. Untergeordnete Anpassungen sind im Rahmen von Teilrevisionsverfahren jederzeit möglich. Der Festsetzungsbeschluss wurde amtlich publiziert. Anschliessend wird das Reglement mit seinen Anhängen innerhalb der systematischen Rechtssammlung auf der Gemeindewebsite aufgeschaltet.

Bau- und Planungskommission komplett

Der Gemeinderat hat Renato Derrer als Mitglied der Bau- und Planungskommission gewählt. Er übernimmt den seit Beginn der neuen Amtsdauer vakanten Sitz für den Rest der Amtsdauer 2026–2030.

Die Bau- und Planungskommission ist eine dem Gemeinderat unterstellte Kommission, die mit Einschluss des Präsidenten aus fünf Mitgliedern besteht und selbstständig als Baubehörde im Sinne des Planungs- und Baugesetzes (PBG) handelt. Mit Beschluss vom 1. Juli 2026 wurden zwei bisherige Mitglieder für die Amtsdauer 2026–2030 wiedergewählt; ein Sitz war im Zusammenhang mit einem Rücktritt seit Beginn der neuen Amtsdauer vakant. Auf das im Mitteilungsblatt veröffentlichte Inserat meldeten sich zwei Stimmberechtigte. In sorgfältiger Abwägung der persönlichen Profile und der erforderlichen Kompetenzen entschied sich der Gemeinderat für Renato Derrer aus Oberhasli. Er wird sein Behördenamt nach Ablauf der Rechtsmittelfrist antreten und das Gremium damit wieder vervollständigen.

Bushaltestellen Birch-Quartier

Für die baulichen Anpassungen und Markierungen im Zusammenhang mit den zusätzlichen Haltekanten bei den Bushaltestellen im Birch-Quartier hat der Gemeinderat einen Kredit freigegeben.

Der Verkehrsrat hat im Juli 2026 die Angebotsänderungen für die Fahrplanjahre 2027 und 2028 beschlossen. Davon betroffen ist auch die Linienführung der Buslinie 797 in Oberhasli. Die Birchstrasse wird künftig nicht mehr im Rundkurs, sondern in beiden Fahrtrichtungen bedient. Für den Betrieb dieser neuen Linienführung sind bei den betroffenen Haltestellen zusätzliche Haltekanten auf der jeweils gegenüberliegenden Strassenseite erforderlich. Deren Erstellung und Finanzierung liegen in der Zuständigkeit der jeweiligen Strasseneigentümerschaft.

Da sich das Busangebot und damit die zweckmässigen Haltestellenstandorte in den kommenden Jahren nochmals verändern könnten, sollen vorerst ausschliesslich provisorische Anlagen erstellt werden. Die Kosten für die Erstellung von provisorischen Haltekanten werden auf insgesamt Fr. 45'000.– geschätzt. Darin enthalten sind die erforderlichen baulichen Anpassungen und Markierungen. Da im Budget 2026 keine diesbezüglichen Aufwendungen eingestellt wurden, hat der Gemeinderat den erforderlichen Kredit zulasten seiner autonomen Kreditkompetenz freigegeben.



Politische Gemeinde

Sonntagsverkäufe 2027

Die Sonntage, 5. und 19. Dezember 2027, wurden vom Gemeinderat vorzeitig als Daten für mögliche Sonntagsverkäufe bestimmt.

Basierend auf dem Arbeitsgesetz können Gemeinden im Kanton Zürich maximal vier Sonn- und Feiertage bezeichnen, an denen Verkaufsgeschäfte bewilligungsfrei ihre Arbeitnehmerinnen und Arbeitnehmer beschäftigen dürfen. Für das Jahr 2027 hat der Gemeinderat die beiden Sonntage, 5. und 19. Dezember, für den Sonntagsverkauf bestimmt. An diesen Daten kann Verkaufspersonal auf dem Gemeindegebiet Niederhasli ohne kantonale Bewilligung beschäftigt und die Läden des Detailhandels ohne weitere Bewilligung geöffnet werden. Von der Bewilligungspflicht ausgenommen sind Bäckereien, Konditoreien, Konfiserien und Blumengeschäfte.



GASSER GARTENBAU WÜNSCHT ALLEN FROHE WEIHNACHTEN

Profitieren Sie jetzt von 10% Rabatt auf Winterschnitt bei Anmeldung bis Ende Januar 2027.

Beratung & Planung • Gestaltung & Bau • Pflege & Unterhalt
Gasser Gartenbau. Ihr lokaler Partner für blühende Lebensräume.

Gasser Gartenbau AG | Rütisbergstrasse 5 | 8156 Oberhasli
Tel. 043 299 30 03 | Fax 043 299 30 05 | garten@gasserbau.ch | www.gasser-garten.ch

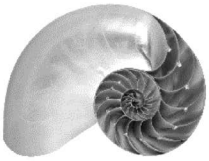

Ocean
Cosmetic & Massage



- Diverse kosmetische Gesichtsbehandlungen
- Man. Lymphdrainage
- Hot Stone
- Fussreflexmassage
  ... und vieles mehr!

Denise Keller
eidg. gepr. Kosmetikerin
www.ocean-cosmetic.ch
E-Mail: info@ocean-cosmetic.ch

Schmidhaldenstr. 22 - 8156 Oberhasli – Telefon 044 851 12 26
Termin nach telefonischer Vereinbarung.

Ottigers Christbäume
Christbaumverkauf

Bei Postautohaltstelle Hofstetterstrasse in Niederhasli

Unsere Öffnungszeiten
Samstag 12. Dezember, bis Donnerstag , 24. Dezember
Montag bis Freitag jeweils von 13.00 bis 19.00 Uhr
Samstag jeweils von 9.00 bis 17.00 Uhr
Donnerstag, 24. Dezember, 9.00 bis 12.00 Uhr

Ausserhalb der Öffnungszeiten können Sie Ihren Baum reservieren. Nutzen Sie die ungestörte Zeit, Ihren Traumbaum zu suchen und zu finden.





Politische Gemeinde

Aus dem Gemeindehaus

Sprechstunde des Gemeindepräsidenten

Sprechstunde mit Gemeindepräsident Daniel T. Wüest

Haben Sie konkrete Fragen und Anliegen zu unserer Gemeinde oder zu aktuellen Geschäften des Gemeinderats, welche Sie direkt mit unserem Gemeindepräsidenten besprechen möchten? Anlässlich der Sprechstunde steht Ihnen Daniel T. Wüest gerne zur Verfügung. Ihre Terminanfrage können Sie an das Sekretariat der Abteilung Präsidiales, Telefon 043 411 22 50, richten.

Besten Dank für Ihr Verständnis.

Nächste Gemeindeversammlung

Mittwoch, 2. Dezember 2026, 20.00 Uhr, Mehrzweckhalle Seehalde, Mettmenhasli

Folgende Geschäfte stehen auf der Traktandenliste:

- Werk-/Feuerwehrgebäude, Dach- und Fassadensanierung, inkl. Photovoltaikanlage; Projektgenehmigung und Kreditfreigabe
- Ausbau/Erneuerung Gemeindehaus; Freigabe Planungskredit
- Genehmigung Budget 2027 und Festsetzung Steuerfuss

Der Gemeinderat freut sich, am 2. Dezember 2026 eine grosse Zahl an Stimmberechtigten in der Mehrzweckhalle Seehalde begrüssen zu können. Einzelheiten zu den Geschäften entnehmen Sie bitte dem Beleuchtenden Bericht, welcher auf der Website www.niederhasli.ch aufgeschaltet ist.

Die Gemeindebetriebe bleiben über die Feiertage geschlossen

Die Gemeindeverwaltung und die Mediothek und das Betreibungsamt und Gemeindeammannamt Niederhasli-Niederglatt bleiben wie folgt über die Feiertage geschlossen:

Donnerstag, 24. Dezember, und Freitag, 25. Dezember 2026

Donnerstag, 31. Dezember 2026, und Freitag, 1. Januar 2027

Unser zuständiges Bestattungsunternehmen (für Überführungen während der Feiertage) ist Hans Gerber AG, Bestattungsdienste, 8315 Lindau, Telefon 052 355 00 11

Notfall- und Pikettnummer für die Feiertage (Betrieb Werke), Telefon 044 850 25 20

Wir wünschen Ihnen schöne Feiertage.

Gemeindepersonal

Dienstjubiläen

Folgende Mitarbeitende der Gemeinde wurden in diesem Jahr für ihre langjährige Treue im Dienste unserer Gemeinde geehrt:

10 Jahre
- Astrid Fuchs, Hausdienst Rossacker
- Christa Gröbli, Hauswartin Kindergarten Spitz
- Michelle Pilz, Hauswartin Kindergarten Oberhasli
- Severin Schenker, Mitarbeiter Recyclinghof
- Ranko Stankovic, Hausdienst Zentralschulhaus
- Regula Thoma, Bereichsleiterin Liegenschaften
- Daniela Vicario, Hausdienst Linden

15 Jahre
- Erich Denzler, Werkmitarbeiter
- Katja Stalder, Sachbearbeiterin Bildung
- Biljana Stankovic, Hausdienst Zentralschulhaus
- Susanne Thelen, Sachbearbeiterin Sozialbuchhaltung

25 Jahre
- Eva Kubli, Bereichsleiterin Einwohnerdienste

Der Gemeinderat dankt den Jubilarinnen und Jubilaren für ihren langjährigen Einsatz und ihr Engagement für die Gemeinde Niederhasli.

Pensionierung

Per Ende Dezember 2026 wird Silvia Wirth die Gemeindeverwaltung verlassen und ihren wohlverdienten Ruhestand antreten. Sie stand anfangs als Mitarbeiterin und seit 2017 als Bereichsleiterin Mediothek während insgesamt 18 Jahren bei der Gemeindeverwaltung im Einsatz. Der Gemeinderat und das gesamte Verwaltungsteam danken Silvia Wirth herzlich für die langjährige und geschätzte Zusammenarbeit. Viel Glück, Zufriedenheit und vor allem gute Gesundheit mögen sie auf ihrem nächsten Lebensabschnitt begleiten.

Feuerwehr Niederhasli

Würdigung eines langjährigen Mitglieds

Nach 36 Jahren engagiertem Dienst wird Peter Beutler per Ende Jahr aus der Feuerwehrorganisation Niederhasli austreten. Während dieser ausserordentlich langen Zeit hat er sich in diversen Funktionen über all die Jahre hinweg mit grossem Engagement, Zuverlässigkeit und viel Herzblut für die Sicherheit der Bevölkerung eingesetzt. Seine langjährige Treue und seine Bereitschaft, sich über mehr als drei Jahrzehnte in den Dienst der Allgemeinheit zu stellen, verdienen besondere Anerkennung. Der Gemeinderat, die Feuerwehrkommission mit dem Kader der lokalen Feuerwehrorganisation danken Peter Beutler für diese besondere Treue und den Einsatz im Dienste unserer Gemeinde.

Adventsfenster von Spitex bei dir

19. Dezember

Spitex bei dir
WO DAS HERZ ZU HAUSE IST



AB 17 UHR

Adventsfenster
17.30 Uhr Begrüssung

WO

Spitex bei dir GmbH
beim Dorfplatz, Niederhasli

FÜR ALLE

Gerstensuppe aus der
Gulaschkanone, Punsch und Tee

DAZU

Team kennenlernen,
Blutdruck messen, Fragen stellen

Spitex bei dir
Pflege und Betreuung zuhause, Zürcher Unterland

spitexbeidir.ch
044 593 50 53



«Wie geht's dir?»-Bänkli-Aktion – neue Standorte

Seit August 2024 steht eine gelbe «Wie geht's dir?»-Bank in Niederhasli, zuerst beim Brunnen an der Dorfstrasse (vor der Liegenschaft Dorfstrasse 2) und seit geraumer Zeit am Postweg bei der Pétanque-Bahn hinter dem Lehrer-Keller-Haus, an der Dorfstrasse 9. Sie bietet einen Ort für nette Begegnungen, einen freundlichen Austausch oder eine erholsame Pause – neue «Wie geht's dir?»-Bänkli in den Dorfteilen Oberhasli und Nassenwil.

Die Sitzbänke aus Schweizer Eschenholz, welche das Thema «psychische Gesundheit» in den öffentlichen Raum transportiert und zur Enttabuisierung beiträgt, finden sich ab sofort an zwei weiteren neuen Standorten in unserer Gemeinde. Die beiden neuen «Wie geht's dir?»-Bänkli befinden sich an der Mühlestygstrasse in Oberhasli (ganz oben auf der Anhöhe, vis-à-vis Birchstrasse 117) und an der Haberholzstrasse in Nassenwil (vis-à-vis Haberholzstrasse 4a bis 4e). Alle drei «Wie geht's dir»-Bänkli wurden durch die Vivazzo-Stiftung entwickelt und produziert. Die knallgelben Bänkli fallen nicht nur wegen ihrer Farbe auf, sondern auch wegen der Aufschrift auf der Rückenlehne: «Wie geht's dir?». Viele Gespräche im Alltag beginnen genau mit dieser Frage. Eine ehrliche Antwort erfordert manchmal Mut – gerade, wenn es sich um belastende Gefühle wie Traurigkeit, Wut oder Angst handelt. Die drei «Wie geht's dir?»-Bänkli sollen Menschen ermuntern, Pause zu machen und mit anderen Personen ins Gespräch zu kommen. Die Frage «Wie geht's dir?» liefert dafür einen einfachen Einstieg.

Das erste Bänkli haben die Gesundheitsdirektion des Kantons Zürich und die Gesundheitsförderung Schweiz und die beiden neuen Sitzbänke die Gemeinde Niederhasli finanziert. Hinter der Aktion steht die Kampagne «Wie geht's dir?». Diese wird von den Deutschschweizer Kantonen und der Stiftung Pro Mente Sana umgesetzt. Sie sensibilisiert für die Stärkung der psychischen Gesundheit und ermutigt die Bevölkerung, einen offenen Umgang mit dem Thema zu pflegen. Wer den untenstehenden QR-Code oder denjenigen auf der Bank scannt, wird auf die Website www.wie-gehts-dir.ch geführt und findet u. a. konkrete Gesprächstipps, Adressen und Beratungsangebote.

Gemeinderat Niederhasli

Beratungsangebote

Telefon 143
Rund um die Uhr bieten die Beratenden bei www.143.ch ein offenes Ohr – kostenlos und anonym

Telefon 147
Rat und Hilfe für Kinder und Jugendliche bei www.147.ch, rund um die Uhr – kostenlos und vertraulich

Telefon 0800 890 890
www.malreden.ch bietet Seniorinnen und Senioren täglich von 9.00 bis 20.00 Uhr ein vielseitiges Gesprächsangebot

www.wie-gehts-dir.ch/adressen
Viele weitere Beratungsangebote im Kanton Zürich



«Wie geht's dir»-Bänkli in Niederhasli, Postweg



«Wie geht's dir»-Bänkli in Oberhasli, Mühlestygstrasse



«Wie geht's dir»-Bänkli in Nassenwil, Haberholzstrasse

Mobile Werkstatt
• Türen
• Fenster
• Glas
• Schloss & Schlüssel
• Einbruch-Reparaturen
• Schreinerarbeiten

Schreiner Reparatur Service
Olaf Meier

Mühleweg 3a
8156 Oberhasli
044 / 252 18 84
079 / 258 18 84
info@srs-meier.ch
www.srs-meier.ch

SERVICE RUND UM DIE UHR
24 h
NOTRUFSERVICE



Politische Gemeinde

Recyclinghof

Für die zentrale Wertstoffsammelstelle an der Industriestrasse 15 gelten folgende Öffnungszeiten

Dienstag, Mittwoch, Donnerstag und Freitag
16.00 bis 18.00 Uhr

Samstag
9.00 bis 12.00 Uhr

Der Recyclinghof bleibt über die Feiertage wie folgt geschlossen

24. Dezember 2026
25. Dezember 2026
26. Dezember 2026
31. Dezember 2026
1. Januar 2027
2. Januar 2027

Abfallsammlungen im Dezember 2026

Alle Abfuhrdaten 2026 sind online auf dem **Entsorgungskalender** ersichtlich:

- www.niederhasli.ch
- Menü → «Dienstleistungen» → «Abfall» → «Gebühren/Auskünfte»
- Dokument → «Entsorgungskalender Niederhasli 2026»

Kehrichtabfuhr

Donnerstag-Tour «Kehricht Nord»
Niederhasli, nördlich der SBB-Geleise
Ersatztouren:
- Im Dezember 2026 fallen keine Feiertage auf die Donnerstag-Tour.

Freitag-Tour «Kehricht Süd»
Niederhasli, südlich der SBB-Geleise und übrige Gemeindeteile
Ersatztouren:
- Freitag, 25. Dezember 2026 (Weihnachten); **Ersatztour:** Mittwoch, 23. Dezember 2026
- Freitag, 1. Januar 2027 (Neujahr); **Ersatztour:** Mittwoch, 30. Dezember 2026

Bitte stellen Sie das Sammelgut für beide Sammeltage wie immer bis 07.00 Uhr bereit. Es kann jederzeit Umstellungen der Touren geben.

Weitere Auskünfte erteilt Ihnen gerne die Abteilung Bau und Umwelt, Telefon 043 411 22 60.

Grüngutabfuhr

Ausserhalb der Vegetationszeit (Dezember bis Februar) erfolgt die Grüngutabfuhr auf dem ganzen Gemeindegebiet im Zweiwochenturnus. Abfuhrtage jeweils montags:

14. und 28. Dezember 2026
4. und 18. Januar 2027
1. und 15. Februar 2027

Ab dem 1. März 2027 erfolgt die Grüngutabfuhr wieder im wöchentlichen Turnus.

Damit das Grüngut mitgenommen wird, ist dieses am Sammeltag jeweils bis spätestens um 07.00 Uhr bereitzustellen.

Schnee vor Containerplätzen

Die Liegenschaftseigentümer sind verantwortlich, dass die Containerplätze sauber gehalten und im Winter auch von Schnee befreit werden.

Bei starkem Schneefall kann es sonst vorkommen, dass Container wegen hohen Schneemaden nicht geleert werden können.

Kartonsammlung

Die monatliche Kartonsammlung für das ganze Gemeindegebiet findet an folgendem Datum statt:

Mittwoch, 23. Dezember 2026

Damit der Karton mitgenommen wird, ist dieser am Sammeltag jeweils bis spätestens um 07.00 Uhr, gut sichtbar bereitzustellen.

Folgendes ist dabei zu beachten:

- Karton muss mit einer Schnur zusammengebunden sein.
- **Keine** Fremdstoffe (z. B. Styropor) oder Getränkekarton, Pizzakarton, Etiketten und Aufkleber, Ordner, Fotobücher etc.

Wir danken für Ihre Mithilfe.

Abteilung Bau und Umwelt,
Bereich Tiefbau und Landschaft

harder bedachungen ag
Planung > Neubau > Unterhalt > Renovation
Oberhasli 043 538 26 24 harder-dach.ch



Politische Gemeinde

Winterdienst in Niederhasli

Die Strassenfläche, ohne Trottoirs, der Gemeinde Niederhasli entspricht in etwa 32 Profi-Fussballfeldern. Diese Fläche kann nicht in allen Situationen vollständig geräumt werden.

Unsere Winterdienst-Strategie in Kurzform lautet darum:

- Keine generelle Schwarzräumung.
- Auf Fusswegen und Trottoirs wird der Schnee grundsätzlich liegengelassen.
- Splitt wird nur in ausserordentlichen Situationen eingesetzt.
- **Ausnahmen** bilden Kantons- und wichtige Durchgangsstrassen, Verbindungswege zum Bahnhof oder zu Bushaltestellen oder Wege mit einem starken Gefälle. Wegabschnitte können daher durchaus unterschiedlich geräumt sein.

Wir können Ihnen versichern, dass unser Betrieb Werke alles daran setzt, Strassen und Wege in unserer Gemeinde auch in den kalten Wintermonaten in begehbarem und verkehrssicherem Zustand zu halten. Sollte die Situation einmal punktuell nicht optimal gelöst werden können, bitten wir um Verständnis.

Zu guter Letzt appellieren wir an die Eigenverantwortung unserer Einwohnerinnen und Einwohner. Auch bei einer Schwarzräumung gibt es keine hundertprozentige Sicherheit.

Wir hoffen, Sie mit diesen Ausführungen für den Winterdienst in unserer Gemeinde sensibilisieren zu können. Selbstverständlich steht Ihnen unsere Abteilung Bau und Umwelt bei Fragen gerne zur Verfügung.

Abteilung Bau und Umwelt

Clean-Up-Day 2026 – Niederhasli räumt auf

Am 18. September 2026 fand der nationale Clean-Up-Day statt. Auch in Niederhasli wurde an diesem Tag ein Zeichen gegen Littering und für eine saubere Umwelt gesetzt. Eine Klasse der Sekundarschule vom Schulhaus Seehalde organisierte sich aus eigener Initiative und beteiligte sich am Clean-Up-Day. Unter der Leitung ihrer Lehrperson, David Huber, sammelten die Schülerinnen und Schüler im Dorfteil Niederhasli herumliegenden Abfall und leisteten damit einen wertvollen Beitrag zu einem sauberen Ortsbild. Sie haben damit gezeigt, dass sie Verantwortung für ihre Umgebung übernehmen und bereits kleine Beiträge eine Wirkung erzielen können.

Ein herzliches Dankeschön gilt den freiwilligen Begleitpersonen, welche die Klasse bei ihrem Einsatz unterstützten. Ebenso danken wir dem Betrieb Werke für die wertvolle Unterstützung bei der Durchführung und fachgerechten Entsorgung des gesammelten Abfalls.

Littering betrifft uns alle

Unter Littering versteht man das achtlose Liegenlassen von Abfällen im öffentlichen Raum – beispielsweise Zigarettenstummel, Getränkebehälter oder Take-away-Verpackungen. Littering beeinträchtigt das Ortsbild und die Lebensqualität und verursacht in der Schweiz jährlich hohe Reinigungskosten.

Jede und jeder kann einen Beitrag zu einem sauberen öffentlichen Raum leisten: Abfälle gehören in den Abfalleimer oder, wenn möglich, in die entsprechende Sammlung.

Abteilung Bau und Umwelt,
Bereich Tiefbau und Landschaft





Politische Gemeinde

Niederhasli stellt die Sammlung von Plastik-Verpackungen und Getränkekartons auf den RecyBag um

Plastik-Verpackungen und Getränkekartons werden in der Gemeinde Niederhasli bereits heute separat gesammelt. Per 1. Dezember 2026 wechselt die Sammlung vom bisherigen Sammelsack von Bring Plastic Back auf den RecyBag, den national einheitlichen Sammelsack.

Den RecyBag gibt es in den Grössen 17, 35, 60 und 110 Liter. Verkaufs- und Sammelstellen sowie alle weiteren Informationen zum RecyBag finden Sie auf www.recybag.ch.

InnoRecycling, Betreiber des Sammelsystems Bring Plastic Back, ist neu Mitglied bei RecyPac und konzentriert sich künftig stärker auf Sortierung und Verwertung, während RecyPac mit dem RecyBag eine Anschlusslösung für das bisherige Bring-Plastic-Back-Sammelsystem bietet. Die Bevölkerung kann auch weiterhin Plastik-Verpackungen und Getränkekartons sammeln. Das heisst, Verpackungen wie Joghurt-Becher, Guetzlischalen, Teigwaren-Beutel, Hygiene- und Reinigungsmittelflaschen und weitere Plastik-Verpackungen sowie Getränkekartons gehören neu in den RecyBag.

Die bisherigen Sammelsäcke bleiben gültig

Sammelsäcke von Bring Plastic Back, die bereits gekauft wurden, behalten ihre Gültigkeit. Sie können zeitlich unbeschränkt aufgebraucht und wie gewohnt an den Sammelstellen abgegeben werden.

In den RecyBag dürfen

- Getränkekartons (z. B. von Tetra Pak), Plastik-Flaschen von Kosmetika, Putz- und Waschmitteln
- Becher, Schalen, Tuben und andere Verpackungen aus Plastik
- Plastikbeutel, -folien, -säcke und -tüten von Lebensmitteln sowie anderen Produkten

Auf www.recybag.ch kann überprüft werden, welche Verpackungen in den RecyBag gehören.



Der Sammelsack ist neu auch in der Grösse von 17 Litern erhältlich. Die Preise bleiben nahezu unverändert. Die Sammelsäcke RecyBags können wie bisher bei den Verkaufsstellen bezogen werden.

Der RecyBag wird in 10er-Rollen verkauft und kostet pro Stück

- 17-Liter-Sack: Fr. 1.00
- 35-Liter-Sack: Fr. 1.60
- 60-Liter-Sack: Fr. 2.40
- 110-Liter-Sack: Fr. 4.00

Verkaufs- und Sammelstellen sind

- Recyclinghof
- Einwohnerdienste (nur Verkauf von 35-Liter-Säcken)
- Mediothek (nur Verkauf)

Darum stellt Niederhasli auf den RecyBag um

RecyPac hat sich zum Ziel gesetzt, aus Plastik-Verpackungen und Getränkekartons hochwertige Rezyklate für den Wiedereinsatz auf dem Schweizer Markt herzustellen. Dafür betreibt RecyPac die schweizweit einheitliche Sammlung mit dem RecyBag und baut aktuell eine flächendeckende Verkaufs- und Rückgabeinfrastruktur auf. Für Gemeinden und die Bevölkerung hat die Recycling-Lösung von RecyPac viele Vorteile. Dazu gehört, dass RecyPac als nicht gewinnorientierter Verein aufgebaut ist, das Kostendeckungsprinzip einhält und seine Finanz- und Stoffströme offenlegt. Weil das Konzept von RecyPac ausserdem von der WEKO geprüft und freigegeben wurde, ist Niederhasli überzeugt, dass die Bevölkerung eine hochwertige Recycling-Lösung zu einem fairen Preis erhält.

Alle Informationen zur Sammlung mit dem RecyBag sind unter www.recybag.ch zu finden.

Wir danken für Ihre Kenntnisnahme.

Abteilung Bau und Umwelt,
Bereich Tiefbau und Landschaft



Staats- und Gemeindesteuern 2026 – 3. Rate

Wir weisen Sie darauf hin, dass am 1. Dezember 2026 die 3. Rate der Staats- und Gemeindesteuern 2026 fällig wird.

Die Zahlungsfrist beträgt 30 Tage, d. h. bis 31. Dezember 2026.

Der entsprechende Einzahlungsschein wurde Ihnen Mitte Februar mit der provisorischen Rechnung zugestellt. Bei einer späteren Solländerung oder einem Kontoauszug wurde ein neuer Einzahlungsschein für die 3. Rate per Ende Dezember 2026 erstellt. In diesem Fall ist dieser Einzahlungsschein zu verwenden.

Für Ihre prompte Steuerzahlung danken wir Ihnen bestens. Verspätete Zahlungen werden mit einem Zins von 0,75% belastet.

Die Zinsabrechnung erfolgt mit der definitiven Schlussrechnung im Laufe des nächsten Jahres.

Bereich Steuern

2026 – UNO-Jahr der Freiwilligenarbeit

Der 5. Dezember ist jedes Jahr der Freiwilligenarbeit gewidmet. 2026 ist das UNO-Jahr der Freiwilligen und wir nehmen dies als Gemeinde gerne zum Anlass, uns bei allen freiwillig Engagierten in unserer Gemeinde von Herzen zu bedanken!

Rund ein Drittel der erwachsenen Bevölkerung in der Schweiz engagiert sich freiwillig, was die enorme Bedeutung der Freiwilligenarbeit aufzeigt. In der Schweiz werden pro Jahr rund 590 Millionen Stunden Freiwilligenarbeit geleistet, was in etwa 330'000 Vollzeitstellen entspricht – ein riesiger gesellschaftlicher und wirtschaftlicher Wert, der im Alltag oft still und leise erbracht wird. Freiwilligenarbeit ist sehr vielfältig. Egal, ob als soziale Unterstützung, im Sport, in der Bildung oder Kultur, im Umweltschutz und in der Natur, leistet sie einen unbezahlbaren Beitrag und bildet damit einen wichtigen Pfeiler einer verantwortungsbewussten Gesellschaft.

Diesen ausserordentlich wertvollen Beiträgen zollen wir unseren grössten Respekt und unsere Dankbarkeit!

roth optik
Loft4Opt!cs Oberhasli

Gutes Sehen beginnt mit Vertrauen

Wir beraten Sie persönlich, ehrlich und ohne Verkaufsdruck.
Freuen Sie sich auf faire Preise, kompetente Augenprüfung
und flexible Terminvereinbarung – online oder telefonisch.

Wir nehmen uns Zeit für Ihre Augen.

Monika und Pascal Faoro ▪ Widenacherstrasse 21 ▪ 8156 Oberhasli
044 241 36 05 ▪ info@roth-optik.ch ▪ www.roth-optik.ch

Unentgeltliche Rechtsauskünfte

Unentgeltliche Rechtsauskunft organisiert durch die gemeinnützige Gesellschaft des Bezirk Dielsdorf

Geplant ist jeweils der **1. Mittwoch im Monat jeweils von 18.00 bis 20.00 Uhr.** Die Rechtsauskunft findet nur mittels Voranmeldung über das **Formular** auf unserer Website **ggbd.ch** im **Mehrzweckraum Werkgebäude, Industriestrasse 20 in Niederhasli,** statt.

Ab 3 Anmeldungen werden die **Auskünfte** durchgeführt. Scannen Sie ganz einfach den QR-Code ein:

Zürcher Anwaltsverband (ZAV)

Die unentgeltliche Rechtsberatung Zürich Unterland steht jedermann für mündliche Auskünfte in allen Rechtsfragen zur Verfügung.

Eine erste Konsultation ist unentgeltlich.

Die Sprechstunden werden jeweils in den amtlichen Publikationsorganen angekündigt. Telefonische Auskünfte können nicht erteilt werden. Die Plätze sind beschränkt. Anmeldungen für die Sprechstunden werden ab 16.00 Uhr vor Ort entgegengenommen. Am Vorsprache-Tag sind keine Termine garantiert.

Donnerstag, 3./17. Dezember 2026, 17.00 bis 19.00 Uhr, im **«Stadthaus Bülach», Allmendstrasse 6,** Bülach



Politische Gemeinde

Zweckverband Polizei RONN

E-Scooter: Cool unterwegs – aber sicher und mit klaren Regeln!

Polizei RONN lanciert neuen Informationsflyer für Jugendliche und Eltern

E-Scooter und andere elektrische Trendfahrzeuge erfreuen sich zunehmender Beliebtheit. Sie sind praktisch, modern und insbesondere bei Jugendlichen sehr gefragt. Doch was viele nicht wissen: Nicht jedes Fahrzeug darf auf öffentlichen Strassen gefahren werden, und auch bezüglich Mindestalter, Führerausweis und Verkehrsregeln gibt es klare gesetzliche Vorgaben.

Die Polizei RONN stellt immer wieder fest, dass diese Bestimmungen sowohl Jugendlichen als auch Eltern nicht ausreichend bekannt sind. Oft wird bereits beim Kauf eines E-Scooters übersehen, dass ein vermeintlich harmloses Freizeitfahrzeug im öffentlichen Verkehr gar nicht zugelassen ist oder nur unter bestimmten Voraussetzungen benutzt werden darf.

Gut informiert statt böse überrascht!

Um solchen Situationen vorzubeugen, hat die Polizei RONN einen neuen, attraktiv gestalteten Informationsflyer erarbeitet. Dieser vermittelt die wichtigsten Regeln rund um E-Scooter und andere elektrische Trendfahrzeuge auf verständliche und anschauliche Weise.

Im Mittelpunkt stehen Fragen, die sich Jugendliche und Eltern bereits vor dem Kauf und spätestens vor der ersten Fahrt stellen sollten:

- Ist das Fahrzeug für den öffentlichen Strassenverkehr zugelassen?
- Ab welchem Alter darf es gefahren werden und braucht es einen Führerausweis?
- Wo darf mit einem E-Scooter gefahren werden?
- Welche Konsequenzen drohen bei Missachtung der Vorschriften?

Besonders wichtig ist der Polizei RONN die Sensibilisierung der Eltern. Denn nicht alles, was im Handel erhältlich ist, darf automatisch auf öffentlichen Strassen, Radwegen oder Trottoirs benutzt werden. Verstösse können Bussen oder Anzeigen nach sich ziehen. Bei Unfällen drohen zudem erhebliche gesundheitliche und finanzielle Folgen.

Prävention statt Repression

Mit dem neuen Flyer setzt die Polizei RONN bewusst auf Aufklärung und Eigenverantwortung. Ziel ist es nicht, den Fahrspass einzuschränken, sondern Unfälle und unangenehme Konsequenzen möglichst zu verhindern. Wer die Regeln kennt und respektiert, trägt wesentlich zur eigenen Sicherheit und jener der anderen Verkehrsteilnehmenden bei.

Informationsflyer kostenlos erhältlich

Der neue Informationsflyer kann kostenlos bei der Polizei RONN sowie bei den Gemeindeverwaltungen der vier angeschlossenen Gemeinden bezogen werden.

Die Polizei RONN empfiehlt insbesondere Eltern, sich gemeinsam mit ihren Kindern über die geltenden Bestimmungen zu informieren – idealerweise bereits vor dem Kauf eines entsprechenden Fahrzeugs.

Weitere Informationen sind unter www.polizei-ronn.ch im Bereich «Netzwerk Jugend» erhältlich.

Die Botschaft der Polizei RONN ist klar: Lieber gut informiert und sicher unterwegs, als wegen eines vermeidbaren Verstosses mit der Polizei in Kontakt kommen.

Christian Ambühl, Polizeichef

Verbot von lärmendem Feuerwerk in Kraft

An der Urne vom 27. September 2026 haben die Stimmberechtigten der Gemeinden Rümlang, Oberglatt, Niederhasli und Niederglatt (RONN) die Volksinitiative «Verbot von lärmendem Feuerwerk» angenommen. Der Entscheid ist rechtskräftig – die neue Regelung ist damit in Kraft getreten und gilt ab sofort auch für Silvester 2026/2027 und den 1. August.

Was bedeutet das konkret?

Das Abbrennen von lärmendem Feuerwerk ab Kategorie F2 (gemäss Anhang 1 der Sprengstoffverordnung), also beispielsweise Vulkane, Fontänen, Römische Lichter, Silvesterraketen und Batterien, ist ganzjährig verboten – auch an Silvester und am Nationalfeiertag.

Erlaubt bleibt Kleinfeuerwerk der Kategorie F1 wie Wunderkerzen, Knallerbsen, Tortenfontänen oder Tischbomben.

Für besondere Veranstaltungen von öffentlichem Interesse können die Gemeinden im Einzelfall örtlich und zeitlich eingegrenzte Ausnahmen bewilligen – etwa für die offiziellen Bundesfeuerwerke.

Eidgenössische Abstimmung vom 29. November 2026

Am 29. November 2026 steht zudem auf eidgenössischer Ebene eine Vorlage zu Einschränkungen von Feuerwerk zur Abstimmung. Deren Ausgang hat jedoch keinen Einfluss auf das geltende kommunale Verbot in den RONN-Gemeinden.



Einwohnerdienste

Trauung

Gütermann, Alexander Niklaus Max
von Rafz ZH
und
Schwarz, Helena Eva
von Deutschland
beide wohnhaft in Niederhasli
getraut am 01.10.2026
in Dielsdorf ZH

Geburten

Morselli, Scarlett Cecilia Jade
geb. 02.10.2026
in Zollikon ZH
Tochter des Morselli, Tommaso
und der Bühler, Jennifer Angela Ruth
von Schötz LU
wohnhaft in Oberhasli

Notario, Nila Finn
geb. 09.10.2026
in Baden AG
Sohn der Notario, Alina
und der Notario geb. Fivian, Carina Elisabeth
von Dällikon ZH
wohnhaft in Niederhasli

Recine, Eneo Elian
geb. 14.10.2026
in Bülach ZH
Sohn des Recine, Luca
und der Recine geb. Pinto Rodrigues, Diana Alexandra
von Zürich ZH
wohnhaft in Oberhasli

Ambass, Arian Luan
geb. 17.10.2026
in Bülach ZH
Sohn des Ambass, Simon Nino
und der Ambass geb. Schranz, Fabienne
von Arosa GR
wohnhaft in Niederhasli

Nagarajah, Dhruva
geb. 17.10.2026
in Bülach ZH
Sohn des Karunakaran, Geerthikan
und der Nagarajah, Sahana
von Zürich ZH
wohnhaft in Niederhasli

Ballarini, Milo Luca
geb. 17.10.2026
in Bülach ZH
Sohn des Ballarini, Lukas Benjamin
und der Ballarini geb. Fuchs, Nadia
von Glattfelden ZH
wohnhaft in Niederhasli

La Sala, Penelope Zoé
geb. 20.10.2026
in Bülach ZH
Tochter des La Sala, Emanuele
und der Costantini, Yoanna Dimitra
von Locarno TI
wohnhaft in Niederhasli

Todesfälle

Fitzi, Peter
geb. 1973
von Gais AR
wohnhaft gewesen in Niederhasli
gestorben am 10.10.2026
in Erlen TG

Dietz geb. Koch, Pia Rosalia
geb. 1932
von Zürich, Bischofszell TG und Erlen TG
zuletzt wohnhaft gewesen im Gesundheitszentrum Dielsdorf
gestorben am 11.10.2026
in Dielsdorf ZH

Schenkel Frauchiger geb. Gohl, Heidi
geb. 1938
von Wyssachen BE
wohnhaft gewesen in Niederhasli
gestorben am 22.10.2026
in Dielsdorf ZH

TCM Furttal
Traditionelle Chinesische Medizin

TAG DER OFFENEN TÜR
Freitag, 4. Dezember 2026 | 14.00 – 18.30 Uhr
TCM Furttal Niederhasli · Dorfstrasse 14 · 8155 Niederhasli

Lernen Sie die Traditionelle Chinesische Medizin kennen!
- Kostenlose TCM-Diagnose & Gesundheitsberatung
- Einblicke in Akupunktur, Tuina, Schröpfen & Kräuterheilkunde

Eidgenössisch diplomierter TCM-Therapeut (Naturheilpraktiker) – von allen Zusatzversicherungen anerkannt.

Tel. 076 361 58 92 · www.tcmfurttal.ch · info@tcmfurttal.ch

NUR AM 4. DEZEMBER
1 Stunde TCM-Behandlung
nur CHF 84.–
~~statt CHF 168.–~~
Wir freuen uns auf Ihren Besuch!

haslident
mit üs lache

IHRE FAMILIENZAHNARZTPRAXIS
IN NIEDERHASLI

WEIHNACHTEN 2026

Frohe *Festtage*

Wir wünschen Ihnen eine besinnliche
Adventszeit voller schöner Momente.



Ihr Team in Niederhasli

Danke, liebes Niederhasli!

Seit bald zwei Jahren dürfen wir für Sie da sein, und dafür sind wir sehr dankbar. Danke, dass Sie uns so herzlich aufgenommen haben, für Ihr Vertrauen und für die vielen schönen Momente in diesem Jahr.

Wir freuen uns schon jetzt auf das neue Jahr mit Ihnen und wünschen allen in Niederhasli wunderschöne Festtage, gute Gesundheit und nur das Allerbeste.

Ihr Haslident-Team

ÖFFNUNGSZEITEN ÜBER DIE FESTTAGE

Do, 24. Dezember	Telefon bis 12 Uhr
bis Fr, 25. Dezember, 12 Uhr	Notfalldienst
25. Dezember bis 3. Januar	Betriebsferien
ab Mo, 4. Januar	wieder für Sie da

Zahnnotfall während der Betriebsferien? Zahnärztlicher Notfalldienst Kanton Zürich
0800 33 66 55

Haslident AG · Stationsstrasse 16, 8155 Niederhasli
044 850 60 30 · info@haslident.ch · haslident.ch
Rollstuhlgängig · **Gratis-Parkplätze** vor der Praxis · **2 Min** vom Bahnhof (S15)

ÖFFNUNGSZEITEN

Mo · Mi · Do	08–12 · 13–19
Di · Fr	08–12 · 13–17
Samstag	nach Vereinbarung



Jugendarbeit Niederhasli-Niederglatt

Jugendtreff

Der Jugendtreff findet wöchentlich im Freizeitzentrum Huebwiesen statt. Hier können sich Jugendliche während der Öffnungszeiten mit Gleichaltrigen treffen.

Mittwoch

– 4. bis 6. Primarschule
  14.00 bis 17.00 Uhr
– 1. Sekundarschule bis 18 Jahre
  18.00 bis 21.00 Uhr

Freitag

– 4. bis 6. Primarschule
  15.30 bis 18.00 Uhr
– 1. Sekundarschule bis 18 Jahre
  19.00 bis 22.00 Uhr

Events / Jugendprojekte

Mindestens zweimal im Monat finden auch ausserhalb des Freizeitzentrums Huebwiesen Events und Jugendprojekte statt. Partizipation steht dabei im Vordergrund.

Mobile Jugendarbeit / Spielbus

Der Spielbus steht von April bis September immer donnerstags von 15.00 bis 17.00 Uhr für die Mittelstufe auf dem Pausenplatz eines der Primarschulhäuser in Niederhasli oder Niederglatt.

Ausnahmen sind Schulferien und schlechtes Wetter. Den Einsatzplan finden Sie auf unserer Homepage.

Beratungsangebot «Jugiberatig»

Wir bieten persönliche Beratungen für Jugendliche aller Altersstufen zu verschiedensten Anliegen an. Das Beratungsangebot findet immer dienstags und donnerstags nachmittags im Freizeitzentrum Huebwiesen statt. Weitere Termine können direkt mit der Jugendarbeit vereinbart werden. Ausserdem gilt das Beratungsangebot auch für Bezugs- und Begleitpersonen von Jugendlichen.

Kontakt

www.jugendarbeit-nhng.ch
Facebook: JugendarbeitNHNG
Instagram: JugendarbeitNHNG
TikTok: @jugendarbeitnhng

Bei Fragen wenden Sie sich bitte an das Team der Jugendarbeit:

Jan Lell
Kinder- und Jugendbeauftragter
Mobile 079 236 13 73

Lara Surber
Jugendarbeiterin
Mobile 079 480 22 57

Ener Yagcioglu
Jugendarbeiter i.A.
Mobile 079 218 81 55

Marc Bergmann
Jugendarbeiter i.A.
Mobile 079 678 56 96

KINDER- UND JUGENDMEDIZIN

Dr. med. Wibke Kaiser und Dr. med. (H) Krisztina Erika Kovács, unsere Kinderärztinnen, bieten kinderärztliche Betreuung im gesamten Spektrum der Schulmedizin an: Vorsorgeuntersuchungen inklusive Hüftsonographie, Behandlung akuter Erkrankungen, Entwicklungsberatung und Impfungen. **Termine können telefonisch oder online gebucht werden.** Wir freuen uns auf Ihren Besuch.



Huusarztpraxis FRÜEBLI

Schulstrasse 12 | CH-8157 Dielsdorf | Tel. +41 44 853 37 37 | **www.huusarzt.ch/termin-vereinbaren**



Schule

Gemeinde Niederhasli
Primarschule, Abteilung Bildung

Dorfstrasse 17, 8155 Niederhasli
Telefon 043 411 22 70
Fax 043 411 22 90
www.ps-niederhasli.ch
primarschule@niederhasli.ch

Öffnungszeiten siehe Gemeindeverwaltung (Seite 2)

Zentralschulhaus

Lehrerzimmer
Telefon 043 411 10 40

Schulleitung Katharina Balogh
Telefon 043 411 10 49
katharina.balogh@
schulen-niederhasli.ch

Schulleitung Esther Amstad
Telefon 043 411 10 49
esther.amstad@schulen-niederhasli.ch

Schulsozialarbeit Jonas Lüthi
Telefon 043 411 10 42
jonas.luethi@schulen-niederhasli.ch

Standortleitung Tagesstrukturen
Telefon 043 411 10 45
TS.SchuleZentral@
schulen-niederhasli.ch

Schulhaus Rossacker

Lehrerzimmer
Telefon 044 444 34 90

Schulleitung Ivan Markovic
Telefon 044 444 34 99
ivan.markovic@schulen-niederhasli.ch

Schulsozialarbeit Rada Gajic
Telefon 044 444 34 98
rada.gajic@schulen-niederhasli.ch

Standortleitung Tagesstrukturen
Telefon 044 444 34 97
TS.SchuleRossacker@
schulen-niederhasli.ch

Schulhaus Linden

Lehrerzimmer
Telefon 043 411 10 60

Schulleitung Franziska Götz
Telefon 043 411 10 68
franziska.goetz@schulen-niederhasli.ch

Primarschule

Schulleitung Moritz Zgraggen
Telefon 043 411 10 68
moritz.zgraggen@
schulen-niederhasli.ch

Schulsozialarbeit Silvan Schmid
Telefon 043 411 10 59
silvan.schmid@schulen-niederhasli.ch

Standortleitung Tagesstrukturen
Telefon 043 411 10 63
TS.SchuleLinden@
schulen-niederhasli.ch

Fachstellenleitung Tagesstrukturen

Ruth Bögli Garófalo
Telefon 044 444 34 97
TS.SchuleRossacker@
schulen-niederhasli.ch

Fachstellenleitung Sonderschulung

Lea Meier Roth
Telefon 043 543 78 57
lea.meier@schulen-niederhasli.ch

Aktuelle Daten

Weihnachtsferien
Montag, 21. Dezember 2026,
bis Freitag, 1. Januar 2027

Sportferien
Montag, 22. Februar 2027,
bis Freitag, 5. März 2027

Ostern
Donnerstag, 25. März 2027,
bis Montag, 29. März 2027

Sechseläuten
Montag, 19. April 2027

Frühlingsferien
Montag, 3. Mai 2027,
bis Freitag, 14. Mai 2027

Auffahrt/Auffahrtsbrücke
Donnerstag/Freitag, 6./7. Mai 2027

Pfingsten
Montag, 17. Mai 2027

Sommerferien
Montag, 19. Juli 2027,
bis Freitag, 20. August 2027

Knabenschiessen
Montag, 13. September 2027

Herbstferien
Montag, 11. Oktober 2027,
bis Freitag, 22. Oktober 2027

Weihnachtsferien
Montag, 20. Dezember 2027,
bis Freitag, 31. Dezember 2027

Sportferien
Montag, 21. Februar 2028,
bis Freitag, 3. März 2028

Gründonnerstag
Donnerstag, 13. April 2028, schulfrei
(Tagesstrukturen geöffnet)

Ostern
Freitag, 14. April 2028,
bis Montag, 17. April 2028

Frühlingsferien
Montag, 24. April 2028,
bis Freitag, 5. Mai 2028

Sechseläuten
Montag, 24. April 2028
(während der Frühlingsferien)

Auffahrt/Auffahrtsbrücke
Donnerstag/Freitag, 25./26. Mai 2028

Pfingsten
Montag, 5. Juni 2028

Sommerferien
Montag, 17. Juli 2028,
bis Freitag, 18. August 2028

Schulpflege

Schulsilvester

Der diesjährige Schulsilvester findet am Freitag, 18. Dezember 2026, statt. Es kommt leider immer wieder vor, dass Kinder und Jugendliche diesen Anlass missbrauchen, sei es für Unfug oder für Sachbeschädigungen.

Wir möchten es nicht soweit kommen lassen, dass dieser schöne Brauch abgeschafft wird. Deshalb bitten wir alle Eltern und Kinder, sich an die nachfolgenden «Spielregeln» zu halten:

1. Das Schulsilvestertreiben in den Morgenstunden liegt in der Verantwortung der Eltern.



Schule

2. Die Schule übernimmt die Verantwortung erst bei Beginn der gemeinsamen Veranstaltung der Klasse mit der Lehrperson.
3. Die Kinder sollen das Elternhaus nicht vor 05.00 Uhr verlassen. Die Polizei wird auch dieses Jahr wieder Kontrollen durchführen.
4. Das Abbrennen von Feuerwerk ist nicht gestattet.
5. Bei Sachbeschädigungen und Belästigungen werden Eltern und Kinder zur Verantwortung gezogen.

In der Schule finden an diesem Morgen für die Kindergartenkinder und für die Primarschüler einheitlich von 7.00 bis 9.00 Uhr Aktivitäten statt.

Mit Ihrer Mithilfe ermöglichen Sie, dass der Schulsilvester als alter Brauch bei uns erhalten bleibt.

Schulbetrieb

Klassenkochkurs im Linden

Am 6. November 2026 durfte die 2. Klasse von Frau Schindler und Frau Romer mit «fit4future» einen Klassenkochkurs durchführen. Es war ein aufregender Vormittag und die Kinder waren von Anfang an begeistert und vollkommen bei der Sache. Unter der fachkundigen Anleitung der Kochkursleiterin, den beiden Lehrerinnen und helfenden Händen von Eltern und Grosseltern haben die Kinder im Kochkurs gemeinsam ein leckeres Znüni, eine köstliche Vor- und Hauptspeise sowie ein verführerisches Dessert zubereitet. Es war grossartig zu sehen, wie engagiert und motiviert sie bei der Arbeit waren. Nach dem gemeinsamen Mittagessen haben alle mitgeholfen, die Küche aufzuräumen und das schmutzige Geschirr abzuwaschen und abzutrocknen.

Die Kinder erfuhren auf spielerische Weise mehr über ausgewogene Ernährung und hatten natürlich auch jede Menge Spass beim gemeinsamen Kochen und Essen.

AG Lindenkultur

Vorankündigung Schneelager 2027

Wir freuen uns sehr, Ihnen mitteilen zu dürfen, dass das Schneelager auch im Winter 2027 wieder stattfinden wird! Dank der erfolgreichen Erfahrung in den letzten Jahren konnten das Organisationsteam, besetzt durch die beiden Lehrpersonen Federica Di Vito und Janina Kuhn, erneut das bewährte Lagerhaus in der Lenzerheide reservieren.

Das Schneelager 2027 findet vom 28. Februar bis 5. März 2027 statt. Teilnehmen dürfen alle 4.- bis 6.-Klässlerinnen/-Klässler. Entsprechende Anmeldeunterlagen sowie weitere Informationen werden zu gegebener Zeit an die Primarschülerinnen und -schüler der Mittelstufe und deren Eltern abgegeben.



Impressionen Klassenkochkurs



Schule

Sekundarschulgemeinde Niederhasli Niederglatt

www.eduzis.ch

Schulverwaltung

Dorfstrasse 37
8155 Niederhasli
Telefon 044 545 99 30
schule@eduzis.ch

Sämtliche Fachbereiche sind direkt anwählbar. Die Telefonnummern sind auf www.eduzis.ch publiziert.

Öffnungszeiten

Montag, Dienstag, Donnerstag, Freitag
8.30 bis 11.30 Uhr

Dienstagnachmittag
13.30 bis 16.30 Uhr

Mittwoch
geschlossen

Weitere Termine nach telefonischer Vereinbarung.

Reservationen Schulhaus Seehalde

www.eduzis.ch/Dienstleistungen
schule@eduzis.ch

Reservationen Schulhaus Eichi

Für Reservationen bis 18.00 Uhr
schule@eduzis.ch

Für Reservationen ab 18.00 Uhr
Gemeinde Niederglatt
www.niederglatt.zh.ch/Raumreservationen

Während der Ferien und unterrichtsfreier Tage bleibt die Schul- und Finanzverwaltung geschlossen.

Schulpräsidium

Sylvia Klarer
Telefon 044 545 99 38
sylvia.klarer@eduzis.ch

Leitung Schulverwaltung

Daniela Kugler
Telefon 044 545 99 31
daniela.kugler@eduzis.ch

Sekundarschule

Schulleitung

Melody Konzett
melody.konzett@eduzis.ch

Schulhaus Seehalde

Schulleitung
Nora Beutler
Telefon 044 852 54 02
nora.beutler@eduzis.ch

Antonia Kuboschek
antonia.kuboschek@eduzis.ch
Telefon 044 852 54 13

ElSe – Elternmitwirkung Seehalde
https://www.eduzis.ch/elternrat/

Leitung Hausdienst
Martin Boos
Telefon 079 423 40 52
martin.boos@eduzis.ch

Schulhaus Eichi

Schulleitung
Pascal Werle
Telefon 044 885 17 29
pascal.werle@eduzis.ch

Schulsozialarbeit
Devon Martin
devon.martin@eduzis.ch
Telefon 044 885 17 16

Elternrat Eichi
https://www.eduzis.ch/elternrat/

Hausdienst
Roger Eckert
Telefon 044 885 17 25
roger.eckert@eduzis.ch

Termine im Dezember 2026

Die aktuelle Agenda finden Sie auf unserer Website www.eduzis.ch.

Informationen der Behörde

Allgemeine Mitteilungen aus der Behörde und aktuelle Informationen unserer Schule finden Sie unter https://www.eduzis.ch/news/.

Allgemeine Informationen

In Zusammenarbeit mit den Gemeinden Niederhasli und Niederglatt bieten wir ein vielfältiges Kursangebot für Einheimische sowie auswärtige Einwohnerinnen und Einwohner an. Bewegung mit Freude, Kurse rund um Gesundheit und Wohlbefinden sowie der Austausch untereinander stehen dabei im Mittelpunkt.

«Fit und gesund – Abonnements» 2027

Unsere vielseitigen Gruppenkurse der Fortbildungsschule bieten für alle etwas Passendes. Wähle aus unserem Kursangebot (z. B. Dynamisches Yoga, Functional Training, Faszientraining, Bauch-Beine-Po, Pilates, Rückenfit, Yoga für alle sowie Rückenturnen und Gymnastik) deine Lieblingskurse aus und trainiere so oft du möchtest. Verschiedene Einzelkurse und Fortbildungskurse zu unterschiedlichen Themen runden unser Angebot ab.

Weitere Informationen zum Jahresabonnement für Fr. 360.– (für Einheimische aus Niederhasli und Niederglatt) sowie detaillierte Angaben zu den oben aufgeführten Kursen findest du unter www.eduzis.ch/fortbildungskurse.

NEU:
10er-Abonnement für Fr. 200.–

Mit dem 10er-Abonnement kannst du flexibel und ganz nach Lust und Laune an allen angebotenen Gruppenkursen teilnehmen – 10-mal und ohne Voranmeldung.

Ideal als Weihnachtsgeschenk für deine Liebsten!

Die Kurse werden jährlich in Rechnung gestellt. Solltest du aufgrund einer Krankheit oder eines Unfalls nicht am Kurs teilnehmen können, sende uns bitte ein ärztliches Zeugnis. Dein Guthaben berücksichtigen wir bei der nächsten Kursrechnung.

Bei einzelnen Abwesenheiten (Krankheit, Unfall, Ferien usw.) von bis zu zwei Wochen können wir



keine Gutschrift gewähren. Wenn du die Kurse im Laufe des Jahres nicht besuchst, hast du weder Anspruch auf eine Reduktion noch auf eine Rückerstattung des Jahresbeitrags.

Die Haftpflicht- und Unfallversicherung ist Sache der Teilnehmenden.

Stundenplan Fortbildungsschule

Montag, 18.00 bis 19.00 Uhr
Dynamisches Yoga

Montag, 19.15 bis 20.15 Uhr
Bauch-Beine-Po

Dienstag, 18.30 bis 19.30 Uhr
Functional Training

Mittwoch, 9.00 bis 10.00 Uhr
Yoga für alle (Bühne Seehalde)

Mittwoch, 9.45 bis 10.45 Uhr
Rückenturnen

Donnerstag, 8.45 bis 9.45 Uhr
Rückenfit

Donnerstag, 18.30 bis 19.30 Uhr
Faszientraining

Freitag, 9.15 bis 10.15 Uhr
Pilates

Freitag, 10.30 bis 11.30 Uhr
Pilates

Die Kurse finden im Spiegelsaal (Trakt C) statt. Ausnahme: Yoga für alle findet auf der Bühne Seehalde statt.

Sekundarschulgemeinde Niederhasli Niederglatt

Schulverwaltung
Fortbildungsschule
Dorfstrasse 37
8155 Niederhasli
Telefon 044 545 99 30

Anmeldung

☐ Jahresabonnement für Einheimische von Januar bis Dezember 2027: Fr. 360.–

☐ 10er-Abonnement für das Jahr 2027: Fr. 200.–

Abonnement:

Vorname:

Name:

Telefon:

Strasse:

PLZ/Ort:

E-Mail:

Datum,
Unterschrift:

Wie viel ist meine Immobilie wert?
Ihre Makler aus Niederhasli – seit 2017
«... absolut empfehlenswert! Kein Druck und kein Stress.»
★★★★★ Manuel C., Google-Bewertung


Claudio Serio
Immobilienexperte seit 11 Jahren

SERIO
IMMOBILIEN


René Sunier
MSc in Banking & Finance

Unser Weihnachtsgeschenk
Kostenlose Immobilienbewertung
bis 31. Januar 2027
Herzlichen Dank für Ihr Vertrauen und frohe Festtage!
Jetzt anfragen:
+41 78 257 55 50
serio-immobilien.ch



Schule

Musikschule Zürcher Unterland

Musikschule Zürcher Unterland

im Guss
Schaffhauserstrasse 106
8180 Bülach
Telefon 044 860 51 11
www.mszu.ch

Unsere Konzerte und Veranstaltungen werden laufend auf der Homepage www.mszu.ch veröffentlicht.

Öffnungszeiten Sekretariat

Montag, Mittwoch, Donnerstag, Freitag
9.00 bis 12.00 Uhr

Montag, Dienstag, Donnerstag
14.00 bis 16.00 Uhr

Dienstagvormittag
geschlossen

Während der Schulferien ist das Sekretariat geschlossen.





Arbeitsgruppe Alter

In der Gemeinde Niederhasli bestehen diverse Angebote für Seniorinnen und Senioren, welche von verschiedenen Institutionen angeboten werden; sei es durch die Pro Senectute, Kirchen oder durch Private. Die vom Gemeinderat eingesetzte Arbeitsgruppe Alter koordiniert diese vielfältigen Angebote und erweitert diese Palette mit eigenen Projekten, Aktivitäten und Veranstaltungen. Der Arbeitsgruppe obliegt es weiter, die Interessen und Anliegen der älteren Bevölkerung zu vertreten und den Gemeinderat diesbezüglich zu beraten.

Den Vorsitz der Arbeitsgruppe hat Karin Rogala-Kahlhöfer in ihrer Rolle als Gemeinderätin und Sozial- und Gesellschaftsvorsteherin inne. Sie wird operativ seitens der Gemeindeverwaltung durch die Abteilung Gesellschaft und Sicherheit unterstützt. Der Abteilungsleiter und gleichzeitige Sekretär der Arbeitsgruppe, André Sacchet, steht bei Fragen und Anregungen gerne zur Verfügung, Telefon 043 411 22 46 oder andre.sacchet@niederhasli.ch.

Suchportal «Infosenior» für Dienstleistungen im Alter

Das Suchportal «Infosenior» (www.infosenior.ch) dient Seniorinnen und Senioren und ihren Bezugspersonen in der Schweiz, um wertvolle Dienstleistungen in der Nähe zu finden.

Das Suchportal bietet individuelle Unterstützungsangebote, damit ältere Menschen möglichst lange in ihrer vertrauten Umgebung leben können.

Betreuung, Pflege, Wohnen, Hilfen zu Hause, Mobilität, Freizeitaktivitäten und vieles mehr: Die Plattform deckt zahlreiche Bereiche des Alters ab (das Suchportal Infosenior ist eine Dienstleistung von Pro Senectute).





Hohes Alter

Im Dezember können in unserer Gemeinde folgende Jubilare ihren Geburtstag feiern:

1. Dezember

Bachmann, Ulrich
wohnhaft in Niederhasli
80 Jahre

3. Dezember

Stamm geb. Marta, Lauretta Maria
wohnhaft in Oberhasli
90 Jahre

8. Dezember

Landolt, Bärbel
wohnhaft in Niederhasli
85 Jahre

11. Dezember

D'Angelo, Arturo
wohnhaft in Niederhasli
80 Jahre

15. Dezember

Wild geb. Riss, Silvia Maria
wohnhaft in Oberhasli
97 Jahre

17. Dezember

Kabusch geb. Rigert, Erika
wohnhaft in Oberhasli
85 Jahre

18. Dezember

Lade, Rainer Helmut
wohnhaft in Niederhasli
85 Jahre

23. Dezember

Böni geb. Jenni, Sonja Frieda
wohnhaft in Niederhasli
80 Jahre

25. Dezember

Kipfer geb. Etter, Marion Christina
wohnhaft in Niederhasli
80 Jahre

25. Dezember

Kunz geb. van Heerden, Yvonne
wohnhaft in Niederhasli
80 Jahre

27. Dezember

Marthaler, Hans
wohnhaft in Oberhasli
80 Jahre

27. Dezember

Buchli, Rosmarie
wohnhaft in Niederhasli
85 Jahre

28. Dezember

Meier geb. Bertschi, Maria Hanna
wohnhaft in Niederhasli
95 Jahre

Pro Senectute Kanton Zürich

Fitness und Gymnastik für Frauen und Männer ab 60 Jahren

Regelmässig bewegen, hilft den Alltag besser zu bewältigen, die Gesundheit und das Wohlbefinden zu erhalten oder sogar zu fördern. In unseren Kursen werden individuell angepasste Übungen zum Thema Mobilisation, Ausdauer, Gleichgewicht, Kraft und Entspannung angeboten.

Ein grosses Augenmerk wird auf die koordinativen Fähigkeiten gelegt. Durch spielerische Übungen werden diese erhalten und nach Möglichkeit wieder gefördert, um sturzfrei durch den Alltag zu gehen. Abgerundet wird die Stunde mit einem Entspannungsteil. Zu guter Letzt bleibt auch immer noch Zeit für einen Schwatz.

Dienstag: Fit/Gym sportlich (Frauen und Männer)

17.45 bis 18.45 Uhr, Schulhaus Linden, Turnhalle, Niederhasli

Donnerstag: Fit/Gym sportlich (Männer)

10.10 bis 11.10 Uhr, Schulhaus Seehalde, Mehrzweckhalle/Bühne, Niederhasli

Kursniveau «sportlich»
Dynamisches Training für Personen mit guter Fitness, inkl. Bodenübungen

Schnupperlektion kostenpflichtig

Informationen und Anmeldung
Pro Senectute Kanton Zürich
Forchstrasse 145
8032 Zürich
Telefon 058 451 51 85
sport@pszh.ch

Engagement im Treuhanddienst

Sind Sie ein Zahlenmensch und lieben Ordnung? Möchten Sie sich freiwillig engagieren und ältere Menschen entlasten? Dann sind Sie im Treuhanddienst genau richtig! Unterstützen Sie Seniorinnen und Senioren bei administrativen und finanziellen Aufgaben – mit Ihrem Know-how und einem guten Gespür für Menschen. Dabei bleiben Sie flexibel in Ihrer Zeiteinteilung und bringen Ihre Stärken genau dort ein, wo sie gebraucht werden. Bei dieser vertrauensvollen und persönlichen Aufgabe werden Sie von uns begleitet und unterstützt.

Jetzt freiwillig engagieren

Pro Senectute Kanton Zürich
Telefon 058 451 53 00
pszh.ch/treue-haende

Pro Senectute Kanton Zürich

Dienstleistungscenter
Unterland und Furttal
Glasistrasse 2
8180 Bülach
Telefon 058 451 53 00
dc.unterland@pszh.ch
www.pszh.ch



Seniorenarbeit

Spielen fördert das Gedächtnis und macht Spass!

Brändi Dog, Rummikub, Skip-Bo usw. – diverse Spiele stehen zur Verfügung. Unsere Jassgruppe freut sich ebenfalls auf Verstärkung.

Wir spielen normalerweise am 1. Donnerstag im Monat.

Das nächste Mal treffen wir uns am Donnerstag, 3. Dezember 2026, um 14.00 Uhr.

Wo
Café Passion by Valentina,
Dorfstrasse 13, Niederhasli

Es braucht keine Anmeldung, kommen Sie einfach vorbei, wir freuen uns! Eigene Lieblingsspiele können gerne mitgebracht werden.

Lismi-Höck

Lassen Sie sich in gemütlicher Runde bei unterhaltsamen Gesprächen, Kaffee und Kuchen zum Stricken motivieren. Gleichgesinnte treffen sich einmal im Monat und werden bei Lismi-Problemen gerne durch Ruth Köpfli mit Rat und Tat unterstützt.

Wann
jeden dritten Dienstag im Monat von 13.30 bis 16.30 Uhr

Nächstes Datum
Dienstag, 15. Dezember 2026

Wo
Ref. Kirchenzentrum Niederhasli, Unti-Raum 1

Anmeldung
Ruth Köpfli
r.koepfli@gmx.ch
Telefon 079 258 78 24

Wer hat Lust auf eine Runde Pétanque?

Beim Lehrer-Keller-Haus im Herzen von Niederhasli gibt es eine Pétanque-Bahn. Bei trockenem Wetter trifft sich hier jeweils eine kleine Gruppe zum Pétanque spielen.

Wann
Freitagnachmittag um 14.00 Uhr – bei trockenem Wetter!

Ort
Pétanque-Bahn beim Lehrer-Keller-Haus

Anmeldung
Wer mag, wird in eine WhatsApp-Gruppe aufgenommen und so kann man sich absprechen. Einfach vorbeikommen und mal mitspielen.

Buchtreff in der Mediothek Niederhasli

Im Dezember fällt der Buchtreff aus. Ich wünsche eine gemütliche Adventszeit und dann einen guten Rutsch in ein gesundes und interessantes neues Jahr.

Nächstes Datum
Donnerstag, 28. Januar 2027, 16.00 Uhr in der Mediothek

Anmeldung und Infos
Traude Honegger
traude.honegger@swissonline.ch
Telefon 079 412 01 22

Il piacere di parlare e ridere in italiano

Käthy Fisch bietet eine Italienisch-Konversationsrunde an. Diese Runde findet am zweiten Montag des Monats um 14.00 Uhr statt und dauert etwa 1 bis 2 Stunden. Der Schwerpunkt liegt auf der Erweiterung des Wortschatzes, welchen wir auf eine spielerische und unterhaltsame Weise vertiefen. Die Gesprächsrunde beinhaltet Diskussionen zu vielfältigen Themen wie Kultur, Küche, Musik, Menschen und Landschaften und gelegentliche Rollenspiele. Dazu gehört auch das Lesen von italienischen Büchern und Lösen von kniffligen Kreuzworträtseln.

Nächstes Datum
Montag, 14. Dezember 2026, 14.00 Uhr

Ort
Seniorenzentrum im Spitz,
Spitzstrasse 19, 8155 Niederhasli,
Gemeinschaftsraum Untergeschoss (mit Lift)

Anmeldung
Käthy Fisch
kaethy.fisch@femtosys.ch
Telefon 076 585 01 49

Do you want to practice your English?

Unter der Leitung von Frau Frances Pottinger Herzog geniessen Sie eine fröhliche und lebendige Englisch-Konversationsstunde. Es geht vor allem darum, etwas verstaubte Englischkenntnisse wieder aufzufrischen.

Wann
ausnahmsweise am Dienstag,
1. und 15. Dezember 2026, 14.00 Uhr

Ort
Mediothek Niederhasli,
Spitzstrasse 20, 8155 Niederhasli

Anmeldung und für alle weiteren Informationen
F. Pottinger
Telefon 076 369 48 89

Le plaisir de parler Français

Findet leider zurzeit nicht statt.
Wir suchen eine neue Leitung!
Wer Lust hat, eine solche Gruppe zu leiten, meldet sich bitte bei mir:
E-Mail elisabeth.walder@bluewin.ch.

Liebe Seniorinnen und Senioren

Wir vom Pro-Senectute-Team haben uns sehr darüber gefreut, für Sie zahlreich Angebote anzubieten, welche von Ihnen gut benützt wurden. Und natürlich auch, dass Sie zahlreich an den Ausflügen und Ausfahrten teilgenommen haben.

Für 2027 haben wir wieder einiges geplant und hoffen, viele von Ihnen bei unseren Aktivitäten zu treffen. Für den Januar ist eine Besichtigung



der Verteilzentrale der Migros in Zürich vorgesehen. Merken Sie sich doch schon mal den Termin vom 26. Januar 2027 in Ihrer Agenda vor.

Für Ihre Ideen sind wir immer offen und freuen uns, von Ihnen zu hören. Katharina Dermon, Käthy Fisch, Traude Honegger, Ruth Köpfli, Walburga Ott oder Elisabeth Walder nehmen Ihre Anregungen gerne entgegen.

Wir wünschen Ihnen eine schöne Adventszeit, friedvolle Weihnachtstage und einen guten Rutsch in ein gesundes, glückliches und erlebnisreiches neues Jahr.

Herzlichst
Team der Ortsvertretung Niederhasli der Pro Senectute Kanton Zürich

Altersheim Eichi Niederglatt

Offene Veranstaltungen

Wir freuen uns, Sie zu folgenden offenen Veranstaltungen einladen zu können.

Mittwoch, 2. Dezember, 18.45 Uhr

«Singabend» – offenes Singen mit Frau Christine Pellegrini

Dienstag, 8. Dezember, 14.00 Uhr

Bibelstunde im Eichi-Stübli, mit Herrn Pfr. R. Mauersberger

Montag, 14. Dezember, 15.00 Uhr

«Claudio de Bartolo» – gesangliches Einstimmen auf die Weihnachtszeit

Mittagstisch –
Geniessen Sie ein Mittagessen mit anderen Seniorinnen und Senioren

Unser Mittagstisch steht allen Interessierten der Anschlussgemeinden offen.

Nächstes Datum
Donnerstag, 10. Dezember 2026, 11.30 Uhr

Anmeldungen bitte bei Frau Maja Ruckstuhl, Telefon 044 371 12 67, bis zum vorangehenden Montag

Öffnungszeiten
Eichi-Kafi

Unsere Cafeteria ist täglich von 9.00 bis 17.00 Uhr geöffnet.

Wir empfehlen uns für Ihre Familien-, Vereins- und Firmenanlässe.





Reformierte Kirche

Sekretariat

Ref. Kirchgemeinde Niederhasli-Niederglatt

Kirchgemeindehaus
Nöschikonerstrasse 3
8155 Niederhasli
www.refkinini.ch

Arianna Brullo
Telefon 044 850 72 14
sekretariat@refkinini.ch

Öffnungszeiten

Montag bis Donnerstag,
8.30 bis 11.30 Uhr

Adressen

Pfr. Richard Mauersberger
Telefon 044 850 24 40
Lättenstrasse 18c
8172 Niederglatt
richard.mauersberger@refkinini.ch

Pfr. Samuel Hertner
Telefon 044 850 11 45
Nöschikonerstrasse 3
8155 Niederhasli
samuel.hertner@refkinini.ch

Pfr. Kurt Gautschi
Telefon 044 850 72 15
Nöschikonerstrasse 3
8155 Niederhasli
kurt.gautschi@refkinini.ch

Pfr. Thomas Steininger
Telefon 044 850 11 44
Nöschikonerstrasse 3
8155 Niederhasli
thomas.steininger@refkinini.ch

Beat Reichenbach
Telefon 044 851 04 74
Sozialdiakonie Erwachsene & Alter
Nöschikonerstrasse 3
8155 Niederhasli
beat.reichenbach@refkinini.ch
telefonisch erreichbar: Montag, Dienstag, Mittwoch

Sara Gerber
Telefon 044 850 72 29
Sozialdiakonie Jugend & Familie
Nöschikonerstrasse 3
8155 Niederhasli
sara.gerber@refkinini.ch
telefonisch erreichbar: Dienstag, Mittwoch, Donnerstagvormittag, Freitag

Pascal Bader
Telefon 079 873 75 20
Sigrist Niederhasli
pascal.bader@refkinini.ch
Reservationen Kirche und Kirchgemeindehaus Niederhasli

Monika Maag
Telefon 079 734 68 34
Sigristin Niederglatt
monika.maag@refkinini.ch
Reservationen Kirchenzentrum Eichi Niederglatt

Thomas Leemann
Telefon 076 219 37 89
Sigrist Oberhasli
thomas.leemann@refkinini.ch

Amtswochen

Zuständig für Abdankungen

KW 49: Pfr. Thomas Steininger
KW 50: Pfr. Thomas Steininger
KW 51: Pfr. Samuel Hertner
KW 52: Pfr. Kurt Gautschi
KW 53: Pfr. Kurt Gautschi

Fahrdienst – kostenlos

Gottesdienste

Meldung bis vorangehenden Donnerstag, bis 11.30 Uhr,
Telefon 044 850 72 14

Morgentreff

Meldung bis vorangehenden Montag, bis 15.00 Uhr,
Telefon 044 851 04 74

Mittagsplausch

Meldung bis vorangehenden Montag, bis 17.00 Uhr,
Telefon 044 851 04 74

Gottesdienste

Freitag, 4. Dezember

19.00 Uhr, ROR-Jugend-Gottesdienst
in Niederhasli
Pfr. Samuel Hertner und Sara Gerber
anschliessend Hotdog und Getränke
Anmeldung: sara.gerber@refkinini.ch

Sonntag, 6. Dezember, 2. Advent

10.00 Uhr, Connect-Gottesdienst
in Niederglatt
AUSGESTOSSENE
mit Chinderprogramm
Pfr. Richard Mauersberger
Musik: Connect-Chor
Leitung Hitomi Kutsuzawa
anschliessend Apéro

Sonntag, 13. Dezember, 3. Advent

10.00 Uhr, Arise-Gottesdienst
in Niederhasli
Pfr. Thomas Steininger
Musik: Benjamin Gonçalves
anschliessend Chilekafi

Samstag, 19. Dezember

17.00 Uhr, Gottesdienst
Familienweihnachtsfeier für alle
in Niederhasli
Pfr. Thomas Steininger
Musik: Geunyong Park
anschliessend Suppe und Wegge

Sonntag, 20. Dezember, 4. Advent

10.00 Uhr, Gottesdienst in Oberhasli
Pfr. Kurt Gautschi
Musik: Marianne Brändli
anschliessend Chilekafi

Donnerstag, 24. Dezember

22.00 Uhr, Christnachtfeier
am Bühlhof in Niederglatt-Nöschikon
Pfr. Richard Mauersberger
Musik: Geunyong Park
und Laura Vannini
anschliessend Punsch und Guetzli



Kirche

Freitag, 25. Dezember

10.00 Uhr, Weihnachtsgottesdienst
in Niederhasli
Pfr. Kurt Gautschi
Musik: Marianne Brändli,
Roland Schiesser, Trompete
anschliessend Weihnachtsessen
(bitte Anmeldung beachten)

Sonntag, 27. Dezember

10.00 Uhr, Gottesdienst in Niederglatt
Pfr. Kurt Gautschi
Musik: Geunyong Park
anschliessend Chilekafi

Mittwoch, 31. Dezember

23.00 Uhr, Ökumenischer Silvester-
gottesdienst in Niederhasli
Pfr. Richard Mauersberger
Pfr. Michael Kerssenfischer
Oliver Sittel
Musik: Michael Kerssenfischer
und Oliver Sittel
anschliessend Apéro

Angebote

Singe mit de Chliine

Freitag, 4./18. Dezember, 9.00 Uhr, Kirchgemeindehaus Niederhasli

Leitung
Magdalena Frieden & Rebekka Kern

Kontakt
magdalena.frieden@refkinini.ch

Roundabout kids / youth

Mittwoch, 2./9./16. Dezember, Kirchgemeindehaus Niederhasli

– kids um 18.00 Uhr
  8- bis 11-Jährige
– youth um 19.15 Uhr
  12- bis 20-Jährige

Sara Gerber
Telefon 044 850 72 29

Fun&Action

Dienstag, 8. Dezember, 18.30 Uhr, Treffpunkt Kirchgemeindehaus Niederhasli

Aktuelle Infos
www.refkinini.ch/angebote/jugend

Sara Gerber
Telefon 044 850 72 29

Eat&Meet

Findet im Dezember nicht statt.

Aktuelle Infos
www.refkinini.ch/angebote/jugend

Sara Gerber
Telefon 044 850 72 29

Morgentreff

Dienstag, 1. Dezember, 9.00 Uhr, Kirchgemeindehaus Niederhasli

Adventsbrunch und Flötenkonzert

Beat Reichenbach
Telefon 044 851 04 74

Offenes Adventsfenster

Dienstag, 15. Dezember, 16.00 Uhr, Kirchgemeindehaus Niederhasli, Saal

Beat Reichenbach
Telefon 044 851 04 74

Bibelstunde am Nachmittag

Dienstag, 8. Dezember, 14.00 Uhr, Altersheim Eichi Niederglatt

Pfr. Richard Mauersberger
Telefon 044 850 24 40

Kreativgruppe

Mittwoch, 2. Dezember, 9.00 Uhr, Kirchenzentrum Eichi Niederglatt

Susanne Meier
Telefon 044 850 41 14

Chorproben

Mittwoch, 2./9./16. Dezember, 20.00 Uhr, Kirchenzentrum Eichi Niederglatt

Leitung
Hitomi Kutsuzawa

Informationen & Anmeldung
hitomi.kutsuzawa@refkinini.ch

Mittagsplausch

Mittwoch, 9. Dezember, 12.00 Uhr, Katholisches Pfarreizentrum Niederhasli

Anmeldung bitte bis Montag,
7. Dezember, 17.00 Uhr, an Beat Rei-
chenbach, Telefon 044 851 04 74
oder www.refkinini.ch

Gebet am Mittwoch

Mittwoch, 9./23. Dezember, 19.00 Uhr, Kirchenzentrum Eichi Niederglatt

Pfr. Richard Mauersberger
Telefon 044 850 24 40

Trauer-Café

**Donnerstag, 17. Dezember, 14.30 Uhr, Katholisches Pfarrei-
zentrum Niederhasli**

Oliver Sittel, Seelsorger

Pfr. Kurt Gautschi
Telefon 044 850 72 15

Informationen

Herzliche Einladung zum Weihnachtsessen

Wir laden Sie herzlich zu unserem Weihnachtsessen am 25. Dezember 2026 im Anschluss an den Gottes-
dienst im Kirchgemeindehaus Nieder-
hasli ein.

Von ca. 11.15 bis 13.30 Uhr geniessen wir gemeinsam ein feines Raclette,

singen bekannte Weihnachtslieder und lauschen einer kurzen Weihnachtsgeschichte. Ein feines Dessert rundet das gemütliche Beisammensein ab.

Ob allein oder in Gesellschaft – alle sind herzlich willkommen, diesen Weihnachtstag mit uns zu verbringen. **Da die Platzzahl beschränkt ist, bitten wir um eine frühzeitige Anmeldung.**

Wir freuen uns auf viele schöne Begegnungen und ein frohes Miteinander!

Anmeldung bitte bis 18. Dezember 2026 per E-Mail an sara.gerber@refkinini.ch oder telefonisch unter 044 850 72 29.

Gourmet-World Lavecchia

Ital. Spezialitäten & Geschenkkonfektionen, Rebstrasse 50, 8156 Oberhasli, Telefon 044 850 54 17,
Mobil 079 743 76 04, E-Mail gourmet-world@bluewin.ch, www.gourmetworld-geschenkkonfektionen.ch

Einladung zur Adventsdegustationen Wein, Olivenöl, Panettone & Prosecco

mit diversen Apérohäppli mediterrane

Sonntag, 6./13./20. Dezember 2026 von 13.00 bis 18.00 Uhr

Der Familienbetrieb bietet italienische und exklusive mediterrane Köstlichkeiten an. Hochwertige kaltgepresste BIO-Olivenöle, Limone, Peperoncino, Rosmarino, Oregano, Olivenöle EVO aus dem Familienbetrieb der Region Basilikata.

Ital. Spezialitäten: *exklusive Weine, Schaumweine, Trüffelspezialitäten, edle Balsamico, Antipasti, Paté, Snack, Pasta, div. Risotto-Aromen, Polenta Steinpilz,* ***Panettone LOISON der Extraklasse, Presidio Slow Food (naturbelassene Produkte ohne Zusatzstoffe).***

WEBSITE: VIDEO ÜBER DAS GOLD DES SÜDENS «Frantoio Lavecchia-Ruscigno»

Geschenkkonfektionen, Geschenkkörbe, Herzbox-Konfektionen zu günstigen Preisen.
Nach Ihren Wünschen können Sie bei uns Ihre Geschenk-Idee in Auftrag geben.

Öffnungszeiten: Dienstag, Donnerstag, Freitag von 15.00 bis 19.00 Uhr oder nach Vereinbarung







Kirche

Kath. Pfarrei St. Christophorus

Sekretariat und Pfarreizentrum

Gabriela Deflorin, Pfarreisekretärin
Loredana Wirth, Pfarreisekretärin
Dorfstrasse 25a
Postfach 223
8155 Niederhasli
Telefon 044 850 55 60
christophorus@zh.kath.ch
www.kath-dini.ch

Öffnungszeiten
Montag bis Freitag, 9.00 bis 11.30 Uhr

Adressen

Pater Salu Mathew
Telefon 044 853 18 54
Pfarrer

Michael Kerssenfischer
Telefon 044 851 24 73
Telefon 079 240 55 37
Diakon (Pfarreibeauftragter) & Seelsorgeraumkoordinator

Oliver Sittel
Telefon 079 687 86 54
Seelsorger

Jose Paryathara
Telefon 078 216 79 76
Vikar

Werktags-gottesdienste

Jeweils am Dienstag

9.00 Uhr, Rosenkranz
9.30 Uhr, Eucharistiefeier
(Kapelle Niederhasli)

Alle Gottesdienste finden Sie im Pfarrblatt «FORUM» oder auf unserer Webseite. Wochenendgottesdienste zusätzlich (freitags) jeweils auch im «Zürcher Unterländer».

Katholische Kirche

Gottesdienste

Dienstag, 1. Dezember

6.30 Uhr, Rorate (Kapelle Niederhasli), anschliessend Kaffee und Gipfeli in der Cafeteria
(Rosenkranz um 9.00 Uhr und Eucharistiefeier um 9.30 Uhr entfallen)

Herz-Jesu-Freitag, 4. Dezember

18.00 Uhr, Eucharistiefeier deutsch/italienisch (Kapelle Niederhasli)

Samstag, 5. Dezember

18.00 Uhr, Eucharistiefeier
(Kirche Niederglatt)

18.00 Uhr, S. misa en lengua espanola (Kapelle Niederhasli)

Sonntag, 6. Dezember

10.00 Uhr, Eucharistiefeier (Kapelle Niederhasli), anschliessend Apéro im Pfarreizentrum

Freitag, 11. Dezember

18.00 Uhr, S. messa in lingua italiana (Kirche Niederglatt)

Samstag, 12. Dezember

18.00 Uhr, Abend-Rorate mit anschliessendem Suppen-Znacht (Kirche Niederglatt)

18.00 Uhr, S. misa en lengua espanola (Kapelle Niederhasli)

Sonntag, 13. Dezember

11.00 Uhr, Eucharistiefeier
(Kapelle Niederhasli)

Mittwoch, 16. Dezember

19.00 Uhr, Versöhnungsfeier vor Weihnachten (kath. Kirche Dielsdorf)

Freitag, 18. Dezember

18.00 Uhr, S. messa in lingua italiana (Kapelle Niederhasli)

Samstag, 19. Dezember

18.00 Uhr, Eucharistiefeier
(Kirche Niederglatt)

18.00 Uhr, S. misa en lengua espanola (Kapelle Niederhasli)

Sonntag, 20. Dezember

11.00 Uhr, Eucharistiefeier
(Kapelle Niederhasli)

Donnerstag, 24. Dezember, Heiligabend

17.00 Uhr, Familiengottesdienst mit Krippenspiel (Kirche Oberglatt)

22.00 Uhr, Christmette (Kapelle Niederhasli), Gesang: Natalia Staroverova

Freitag, 25. Dezember, Weihnachten

11.00 Uhr, Hochamt (Kirche Niederglatt), Orgel: Martin Murmann, Panflöte: Erika Boos

Samstag, 26. Dezember

18.00 Uhr, Eucharistiefeier
(Kirche Niederglatt)

18.00 Uhr, S. misa en lengua espanola (Kapelle Niederhasli)

Sonntag, 27. Dezember

11.00 Uhr, Eucharistiefeier
(Kapelle Niederhasli)

15.00 Uhr, Kindersegnung
(Kapelle Niederhasli)

Donnerstag, 31. Dezember

23.00 Uhr, Ökumenische Feier zu Silvester (ref. Kirche Niederhasli)

Pfarrei-Agenda

Möge das Licht von Weihnachten allen Familien Hoffnung, Wärme und Zusammenhalt schenken.

Wir wünschen Ihnen frohe Festtage und ein neues Jahr voller Glück, Gesundheit und gegenseitiger Unterstützung.

Pfarreiteam St. Christophorus



Seniorenmorgen in Oberglatt
Donnerstag, 3. Dezember, 10.00 Uhr, ref. Kirche Oberglatt (Pfarrsaal)

Jeden 1. Donnerstag des Monats treffen sich Seniorinnen und Senioren im Pfarrsaal der ref. Kirche Oberglatt. Man lernt sich kennen, plaudert oder bespricht ein Thema. Einfach vorbeikommen, ohne Anmeldung, Eintritt frei.

Öffentliches Advents-Café
Freitag, 4. Dezember, 9.00 bis 11.00 Uhr, im Foyer des Pfarreizentrums Niederhasli

Das Katechetinnenteam lädt alle dazu recht herzlich ein.

Mittagsplausch in Niederhasli
Mittwoch, 9. Dezember, 12.00 bis 14.00 Uhr, im katholischen Pfarreizentrum in Niederhasli

Kosten: Fr. 10.–, Kinder Fr. 5.– (inkl. Salat, Hauptgericht, Kaffee und Kuchen). Anmeldung bis zum vorangehenden Montag, 17.00 Uhr, an ref. Kirche, Beat Reichenbach, Sozialdiakon, Telefon 044 851 04 74 oder www.refkinini.ch.

Mittagstisch für Seniorinnen und Senioren in Niederglatt
Donnerstag, 10. Dezember, Kaffeestube Altersheim Eichi in Niederglatt

Der Preis des Essens beträgt Fr. 18.– inkl. Mineralwasser und Kaffee.

Der Mittagstisch ist ein Ort der Begegnung. Hier können Gespräche geführt, Erinnerungen ausgetauscht oder Treffen abgemacht werden. Wir freuen uns sehr über neue Gäste und neue Begegnungen.

Anmeldung bis zum vorangehenden Montag an Frau Maja Ruckstuhl, Telefon 044 371 12 67.

Auf Wunsch werden Sie zu Hause abgeholt.

Friedenslicht
Sonntag, 13. Dezember

Das Friedenslicht aus Bethlehem kommt mit dem Schiff nach Zürich und wird danach in unsere Kapelle gebracht. Ab Dienstag, 15. Dezember, kann es in der Kapelle Niederhasli abgeholt werden. Bitte Laterne oder Ähnliches mitnehmen. Es können auch Friedenskerzen zum Preis von Fr. 10.– im Pfarreisekretariat bezogen werden.

Trauer-Café
Donnerstag, 17. Dezember, 14.30 Uhr

Fühlen Sie sich in Ihrer Trauer manchmal allein? Möchten Sie sich mit anderen Menschen austauschen, die Ähnliches erlebt haben? Dann laden wir Sie herzlich zu unserem Trauer-Café ein.

Die Trauer-Cafés werden begleitet von Oliver Sittel, Seelsorger der kath. Pfarrei.

Adventsfenster
Freitag, 18. Dezember, 17.00 bis 20.00 Uhr, hinter der Kapelle im Freien rund ums Feuer

Traditionsgemäss schenken wir Glühwein und heissen Punsch aus. Wir freuen uns, Sie herzlich zu begrüssen!

Kindersegnung
Sonntag, 27. Dezember, 15.00 Uhr, Kapelle Niederhasli

Der christliche Brauch, Kinder zu segnen, geht auf das Beispiel Jesu zurück, der Kinder zu sich gerufen und sie gesegnet hat.

Wir laden alle Familien mit Kindern herzlich ein.

Die Sternsinger bringen den Segen zu Ihnen nach Hause

Am Sonntag, 10. Januar 2027, machen sich die Sternsinger nach dem Gottesdienst auf den Weg, um Ihr Zuhause und alle, die darin ein- und ausgehen, zu segnen.

Möchten Sie einen Besuch? Die Sternsinger kommen gerne ab 12.00 Uhr bei Ihnen vorbei. Bitte melden Sie sich bis spätestens 8. Januar 2027 im Pfarreisekretariat an.

BOCHSLER
Bauunternehmung + Partner AG

Maurerarbeiten
Gipserarbeiten
Plattenarbeiten
Malerarbeiten

bopa.ch

Wir wünschen Ihnen schöne Weihnachten und einen guten Rutsch ins neue Jahr



Glattalstrasse 14 • 8156 Oberhasli • Tel. 044 844 49 15



Vereine und Freizeit

Mediothek Niederhasli

Mediothek Niederhasli

Spitzstrasse 20
Telefon 044 850 21 33
mediothek@niederhasli.ch
www.mediothek-niederhasli.ch

Öffnungszeiten

Montag	9–12 / 16–20 Uhr
Dienstag	9–12 / 14–18 Uhr
Mittwoch	9–12 / 14–18 Uhr
Donnerstag	9–12 / 14–18 Uhr
Freitag	9–12 / 14–18 Uhr
Samstag	9.00–12.00 Uhr

Highlights aus unseren Neuanschaffungen

Alle Neuanschaffungen finden Sie sofort auf unserer Homepage (Online-Katalog, Quicklist, Neuheiten)

Romane Erwachsene

Spannung
- Archer, Jeffrey / Endspiel
- Bonnet, Sophie / Provenzalische Kälte
- Born, Leo / Toter Schatten
- Cimzar, Alexander / Alpenblut
- Cleary, James / Sanctuary
- Downing, S. / Zu alt für sowas
- Finlay, Alex / Falls mir etwas zustösst
- Fitzek, S. / Der Nachtzug
- Fox, Candice / Outback Killers
- Gasser, Chr. / Rabennest
- Kasperski, Silvia / Engadiner Meistermord
- Mara, Andrea / Alles ihre Schuld
- Mo, Johanna / Schneestill
- Nesbo, Jo / Kill shot
- Ojala, Anu / Weisser Rausch
- Penny, Louise / Der letzte Weckruf
- Peters, Katharina / Kaltes Versprechen
- Richmann, Marcus / Die tote
- Tante in der Limmat
- Robotham, Michael / Bruderherz
- Sons, Sebastian / Stunde des Skorpions
- Suter, Martin / Ein und alles
- Thieme, Gabi / Der Kardiologe
- Williams, Naomi / Station 9
- Winkelmann, A. / Die Braut
- Benedict, Alexandra / Der Christmas Killer

Biografisches
- Gerber, Nadine / Unbändig
- Spencer, Charles / Swan Song

Unterhaltung/Weihnachtsbücher
- Green, John / Hollywood, ending
- Swan, Karen / Wie Sterne am Winterhimmel
- Colgan, J. / Das verschwundene Weihnachtsbuch
- Berg, Ellen / Glitzer geht immer
- Trippolt, Silvia / Der kleine Weihnachtsladen
- Summers, Mila / Weihnachten in den Cotswolds
- Jimenez, Abby / A married little Christmas
- Voosen, Tanja / How to kiss five Boys till Christmas
- Blum, Molly / Winterzauber in der kleinen Stofftierklinik
- Waye, Annie / Weihnachten im kleinen Katzencafé in Norwegen

Literarisches
- Backmann, Frederik / Freunde fürs Leben
- Bostwick, Marie / Der Buchclub der eigensinnigen Frauen
- Lewinsky, M. / Freunde von früher
- Zeh, Juli / Pony Show

Historisches
- Buchanan, E. / Die Meerglas-Schwestern
- Kilian, Lori / Die Leuchtturm-Schwester
- Maybach, Katja / Zwei Frauen
- Winter, Claire / Die verbotene Zeit

Sachbücher Erwachsene

Living at home
- Landfrauen kochen – Aus 1 mach 5
- Tonight: RecipeTin Eats
- Vegan Chinesisch Kochen

Healthcare
- . . . und plötzlich bist du 102
- Zeig mir deine Zähne – und ich sage dir, was dich bewegt
- Leben mit AuDHS

Kreatives
- 100 kreative Winter-Papierideen
- Jahreszeitenglück: das kreative Handbuch

Familie und Kinder
- Mom Brain: wie Mutterschaft dein Gehirn verändert
- Kompass Kind: 99 Antworten, die Eltern Orientierung geben

Hörbücher

- Berg, Ellen / Glitzer geht immer
- Caplin, Julie / Das kleine Zuhause in Prag
- Krüger, Thomas / Nirgends stirbt es sich schöner
- Szillat, Antje / Der Tote vom Klünderhof

Gesellschaftsspiele

- Jenga Classic
- Triominos
- Der zerstreute Pharao
- Wo ist der Grüffelo?

Filme

Erwachsene DVD
- Glenkill
- The secret Agent
- Power Ballad: der Song meines Lebens

Blu Ray Disc
- Supergirl
- Disclosure Day
- Das Kartell

Kinder-/Jugendfilme
- Minions & Monster
- Tom und Jerry: Der verlorene Kompass

Games

Nintendo Switch
- EA Sports FC 27
- Mighty Morphin Power Rangers – Ritas Rewind

Chinderegge

Bilderbücher
- Rosi – Weihnachtseinsatz auf dem Bauernhof
- Auf dem Weg zum Christkind
- O Pannenbaum!
- Ein wundervoller Weihnachts-schlitten
- Der kleine Igel und die wahre Weihnachtsfreude

Neue Kinder-Hörspiele
- Schneehörnchen Flocke
- Es düst ein Rentier durch den Schnee
- Lottie Brooks – Völlig fertig vom Leben
- Die drei ??? kids – Teuflische Küche

Viele neue Tonie-Play-Games

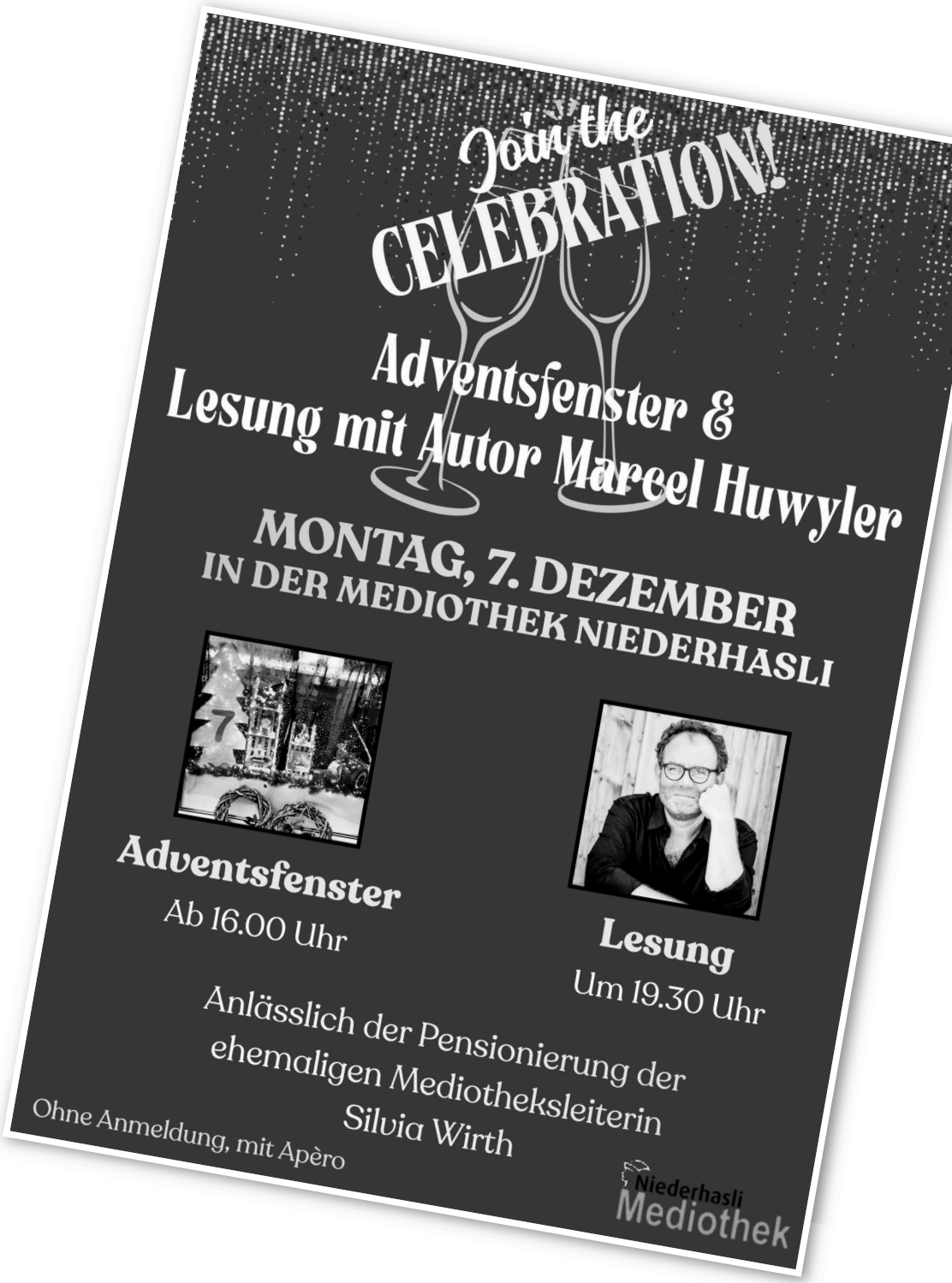





Vereine und Freizeit

Dankesworte zum Räbeliechtli-Umzug

Ein herzliches Dankeschön an alle, die unseren diesjährigen Räbeliechtli-Umzug zu einem so wunderschönen und stimmungsvollen Erlebnis gemacht haben!

Ein besonderer Dank gilt

- allen Schülerinnen und Schülern, die mit so viel Freude und Kreativität ihre Räben geschnitzt und Wagen gebaut haben,
- den Kindern und Lehrpersonen, die mit ihren Liedern den Umzug musikalisch bereichert und viele Herzen berührt haben,
- den Mamis und Papis vom Kindergarten Oberhasli, die fleissig beim Schnitzen und Bauen geholfen haben,
- allen Eltern, welche mit viel Fantasie und Geduld die Räben der Kinder geschnitzt haben,
- der MGN für das wunderbare Konzert im Zenti, das den Abend besonders schön abgerundet hat,
- der Feuerwehr, die dafür gesorgt hat, dass der Umzug sicher und reibungslos verlaufen konnte,
- den Jugendlichen, die beim Verteilen der Sandwiches und beim Aufräumen tatkräftig mitangepackt haben,
- und selbstverständlich allen Helferinnen und Helfern, die vor, während und nach dem Umzug mit so viel Einsatz, Geduld und Herzblut dabei waren.

Ein grosses Merci auch an die Gruppe Familie & Kind – ohne euch wäre das alles nicht möglich gewesen.

Die vielen leuchtenden Kinderaugen entlang des Weges waren der schönste Dank für all die Arbeit und das Engagement, das in diesem Anlass steckt. Ihr alle habt dazu beigetragen, dass unser Räbeliechtli-Umzug nicht nur hell geleuchtet, sondern auch Herzen erwärmt hat.

Vielen, vielen Dank!

Saskia Aepli
Leitung Gruppe Familie & Kind

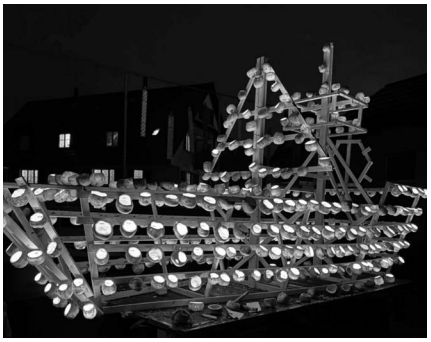

Pro Hasli

Neujahrskonzert 2027

Und die Luft schuf den Klang

Wieder laden wir Sie auf den Samstag, 2. Januar 2027, zu unserem Neujahrskonzert mit Apéro ein. Zuerst werden Sie musikalisch durch Marco Santilli (Klarinette) und Roberto Olzer (Orgel) ins neue Jahr eingestimmt. Diese Kombination ist ungewohnt und eine Premiere in Niederhasli. Lassen Sie sich überraschen.

Das Konzert in der reformierten Kirche in Niederhasli beginnt um 14.00 Uhr. Der Apéro findet anschliessend im Saal des Kirchgemeindehauses statt. Stossen Sie mit Pro Hasli auf das neue Jahr an.

Wir freuen uns, Sie am 2. Januar 2027 begrüssen zu dürfen. Weitere Informationen folgen im nächsten Mitteilungsblatt. Oder besuchen Sie die Webseite www.prohasli.ch.

2. Brändi-Dog-Plausch-Turnier

Pro Hasli Familie & Kind organisiert das 2. Brändi-Dog-Plausch-Turnier am 23. Januar 2027 ab 14.00 Uhr im Werkgebäude Oberhasli.

Bist du mindestens 10 Jahre alt und spielst gerne mit Kollegen/Mutter/Vater/Verwandten im Team? Dann meldet euch gleich an! Die Teilnehmeranzahl ist begrenzt. Anmeldeschluss ist der 13. Januar 2027.

Alle wichtigen Informationen zur Anmeldung, dem Turnierablauf und den Spielregeln findest du unter www.prohasli.ch.

Das Team von Pro Hasli Familie & Kind freut sich auf euch!

- **Tapezieren**
- **Sämtliche Verputze**
- **Fassadenarbeiten**
- **Spritzarbeiten**
- **Dekorative Malerarbeiten**

Malergeschäft Rüegsegger GmbH

Telefon 044 850 00 78 **www.maler-ruegsegger.ch**



Vereine und Freizeit

Adventsfenster 2026

Niederhasli und Mettmenhasli

Di	01. Dez.		Besj-Shop	Rebekka Gardin	Dorfstrasse 10	Niederhasli	17.00–19.00 Uhr*
Mi	02. Dez.		Bibelgemeinde	Salz & Licht	Mandachstrasse 52	Niederhasli	18.30–20.30 Uhr***
Do	03. Dez.		Kita Dorfhäsli 2	Linda Jahiji	a de Dorfstrasse 30	Niederhasli	18.30–20.00 Uhr
Fr	04. Dez.	Familie	Meier / Kraft	Moni	Regensdorferstrasse 6	Niederhasli	ab 18.00 Uhr
Sa	05. Dez.	Familie	De Bie Hämmerle	Luc und Linda	Rooswiesenstrasse 40	Niederhasli	ab 17.30 Uhr****
So	06. Dez.	Frau	Quiblier	Uschi	Heiselstrasse 17	Niederhasli	15.00–20.00 Uhr
Mo	07. Dez.		Mediothek Niederhasli		Spitzstrasse 20	Niederhasli	16.00–20.00 Uhr
Di	08. Dez.	Familie	Roth	Irene und Heinz	Püntweg 8	Niederhasli	ab 17.00 Uhr
Mi	09. Dez.		Rossacker Klasse	P. Nabholz / Ch. Volkart	Schulhaus Rossacker	Niederhasli	18.00–20.00 Uhr
Do	10. Dez.		Rossacker	Team Tagesstrukturen	Dorfstrasse 24	Niederhasli	geschlossen
Fr	11. Dez.	Familie	Müller	Gerda und Jörg	Heiselstrasse 49	Niederhasli	18.00–22.00 Uhr
Sa	12. Dez.	Familie	Bosshard	Dieter und Eveline	Glärnischstrasse 1	Niederhasli	18.00–21.00 Uhr
So	13. Dez.	Familie	Di Santi	Antonella	Lindenstrasse 13	Niederhasli	16.00–20.00 Uhr**
Mo	14. Dez.	Familie	Walder Bucher	Elisabeth und Ruth	Rooswiesenstrasse 16	Niederhasli	ab 19.00 Uhr
Di	15. Dez.		Ref. Kirche Niederhasli	Beat Reichenbach	Nöschikonerstrasse 3	Niederhasli	16.00–17.30 Uhr
Mi	16. Dez.		Psychomotorik	Team	Mandachstrasse 56	Niederhasli	17.00–19.00 Uhr
Do	17. Dez.	Familie	Hottiger	Barbara und Rolf	Dielsdorferstrasse 5	Niederhasli	ab 17.00 Uhr
Fr	18. Dez.		Kath. Pfarreizentrum	Kapellenplatz am Feuer	Dorfstrasse 25a	Niederhasli	17.00–20.00 Uhr*
Sa	19. Dez.		Spitex «Bei dir»	Katharina & Team	Dorfstrasse 13k	Niederhasli	ab 17.00 Uhr
So	20. Dez.	Familie	Frehner	Petra und Timo	Mettmenhaslistrasse 32	Mettmenhasli	16.30–19.00 Uhr**
Mo	21. Dez.	Frau	Seiler	Vreni	Lindackerweg 14	Niederhasli	geschlossen
Di	22. Dez.	Familie	Fuchs	Astrid und Marco	Niederglatterstrasse 52	Niederhasli	geschlossen
Mi	23. Dez.	Familie	Kölliker Mack	Andrea und Holger	Haagwiesenstrasse 8	Niederhasli	geschlossen
Do	24. Dez.	Frau	Quiblier	Uschi	Heiselstrasse 17	Niederhasli	geschlossen

* draussen am Feuer
** draussen, allenfalls mit Zelt
*** mit Verpflegung und Lebkuchen zum Verzieren für die Kinder
**** musikalisches Intermezzo mit dem MOOSBURG Quartett ca. 18.00 und 20.00 Uhr

Oberhasli und Nassenwil

Di	01. Dez.	Familie	Schneider	Denise und Daniel	Höhenweg 2	Oberhasli	18.00–22.00 Uhr
Mi	02. Dez.	Familie	Roling	Ursula	Buchserstrasse 5a	Nassenwil	16.00–19.00 Uhr**
Do	03. Dez.	Familie	Senn	Annamaria und Eddy	Rebstrasse 39c	Oberhasli	19.00–22.00 Uhr
Fr	04. Dez.	Familie	Humbert	Janine und Stephan	Haslibergstrasse 36	Oberhasli	18.30–21.00 Uhr
Sa	05. Dez.		Genossenschaft	acht eis foif sächs	Sandrainstrasse 13	Oberhasli	17.00–22.00 Uhr
So	06. Dez.	Familien	Lardon und Schürmann	Gaby und Marianne	Im Letten 20	Oberhasli	18.00–22.00 Uhr
Mo	07. Dez.		Kindergarten	Oberhasli	Sandrainstrasse 9	Oberhasli	geschlossen
Di	08. Dez.		Spielgruppe Glückspilz	Esthi Haumüller	Sandrainstrasse 25	Oberhasli	geschlossen
Mi	09. Dez.	Familie	Fisch	Käthi und Hermann	Rebstrasse 4	Oberhasli	18.00–21.00 Uhr
Do	10. Dez.	Familie	Glauser	Liliane	Sandrainstrasse 28	Oberhasli	geschlossen
Fr	11. Dez.		Garage Sale	Im Zelt	Birchstrasse 11	Oberhasli	ab 18.30 Uhr*
Sa	12. Dez.	Familie	Tilocca	Ingrid	Rebstrasse 60	Oberhasli	18.00–21.00 Uhr
So	13. Dez.	Familie	Rüegger	Rachel und Josua	Birchstrasse 18	Oberhasli	16.00–19.00 Uhr
Mo	14. Dez.	Familie	Wydler Thobaben	Monika und Axel	Talackerstrasse 1	Oberhasli	geschlossen
Di	15. Dez.	Familie	Schafroth	Chantal und Thomas	Rebstrasse 39b	Oberhasli	geschlossen
Mi	16. Dez.	Familie	Hemmi Appel	Fiona und Simon	Widenacherstrasse 20	Oberhasli	geschlossen
Do	17. Dez.	Familie	Schafroth	Moana	Rebstrasse 39b	Oberhasli	geschlossen
Fr	18. Dez.	Familie	Romer	Claudia und Felix	Talackerstrasse 45	Oberhasli	18.00–21.00 Uhr**
Sa	19. Dez.	Familie	Viazzoli	Milena und Flavio	Glattweg 17	Oberhasli	16.00–20.30 Uhr*
So	20. Dez.	Familie	Urbanetz	Melanie und Gregor	Rebstrasse 11	Oberhasli	14.00–17.00 Uhr
Mo	21. Dez.	Familie	Sohm	Cordula	Rümlangerstrasse 10	Oberhasli	geschlossen
Di	22. Dez.		Volg	Oberhasli	Watterstrasse 2	Oberhasli	15.00–18.00 Uhr
Mi	23. Dez.	Familie	Pfenninger	Sibylle	Im Letten 19a	Oberhasli	geschlossen
Do	24. Dez.	Familie	Schneider	Denise und Daniel	Höhenweg 2	Oberhasli	geschlossen

* draussen (mit Zelt)
** bei schönem Wetter draussen



Vereine und Freizeit

Erneuerung der Sportanlage – News Bulletin 5

Es geht los!

Nach einer intensiven Planungsphase kommt nun Bewegung in das Erneuerungsprojekt der Sportanlage Erlen: Mitte Dezember 2026 starten die ersten vorbereitenden Arbeiten auf dem Gelände.

Sanierung der Sportplätze

Am 14. Dezember 2026 wird die Stromversorgung der bestehenden Fussball- und Tennisplätze ausser Betrieb genommen. Damit werden die Voraussetzungen für den Beginn der Bauarbeiten geschaffen, sobald die definitive Baufreigabe vorliegt.

Auf der Nordseite des Parkplatzes wird eine kleinere Baustelleninstallation eingerichtet. Zwischen Dezember 2026 und Januar 2027 ist deshalb auf dem Erlenparkplatz mit einem erhöhten Baustellenverkehr zu rechnen.

Nach Abschluss der Aushubarbeiten sollen – abhängig von der Witterung – ab März 2027 die eigentlichen Sportplatzarbeiten ausgeführt werden. Ziel ist es, den Tennisplatz und den Kunstrasenplatz im Frühjahr 2027 rechtzeitig wieder in Betrieb zu nehmen.

Sportanlage Erlen

Finanzierung

Die Ausgabe neuer Aktienzertifikate der Sportanlage Erlen AG steht kurz vor der Lancierung. Interessierte werden die Zertifikate online über unsere Website zeichnen können. Sobald die rechtlichen und organisatorischen Einzelheiten abschliessend geklärt sind, werden wir umfassend darüber informieren.

Für die Sanierung der Sportplätze wurde ein zusätzliches Beitragsgesuch beim kantonalen Sportfonds eingereicht. Wir hoffen auf eine substanzielle Unterstützung, welche die finanzielle Belastung der Trägergemeinden entsprechend reduzieren würde.

Erneuerung des Eisparks

Das Programm für den Projektwettbewerb zur Auswahl des Generalplanerteams steht kurz vor dem Abschluss. Die teilnehmenden Architektenteams werden ihre Projekte in den kommenden Monaten ausarbeiten und bis Ende Sommer 2027 einreichen. Ab November 2027 wird eine fachlich breit abgestützte Jury die Wettbewerbsbeiträge beurteilen und das Siegerprojekt auswählen.

Eine in den vergangenen Monaten erarbeitete Projektstudie deutet darauf hin, dass sich die Gesamtkosten voraussichtlich am oberen Rand der bisher angenommenen Bandbreite von Fr. 41 Mio. (+/- 15%) bewegen werden. Zu den wesentlichen Kosteneinflüssen gehören:

- die allgemeine Bauteuerung und die gestiegenen Energiekosten,
- die ganzheitliche Betrachtung des Erneuerungsprojekts einschliesslich Anpassungen im Eingangsbereich,
- Anpassungen an den Zutrittswegen und deren Systemen aufgrund der Gesamtbetrachtung,
- Anpassungen an der Schnittstelle zwischen den bestehenden Anlageteilen und dem Neubau,
- erforderliche Provisorien während der Bauzeit.

Diese Massnahmen erhöhen zwar den finanziellen Aufwand, sind jedoch wichtig, um eine funktionale, nachhaltige und langfristig erfolgreiche Gesamtlösung zu verwirklichen.

Ausblick

Wir freuen uns, dass nach der langen Vorbereitungsphase die ersten sichtbaren Arbeiten beginnen. Ab Mitte Dezember 2026 werden die ersten Baumaschinen auf dem Gelände der Sportanlage Erlen im Einsatz stehen.

Während der Bauzeit kann es auf dem Parkplatz vorübergehend zu Einschränkungen kommen. Wir bitten unsere Besucherinnen und Besucher um Verständnis. Alle Beteiligten werden darauf achten, die Beeinträchtigungen so gering wie möglich zu halten.

Wir wünschen Ihnen einen guten Jahresausklang und freuen uns auf ein erfolgreiches Baujahr 2027. Über die weiteren Fortschritte werden wir Sie regelmässig informieren.

Peter Müller,
Geschäftsführer Sportanlage Erlen AG

BODERDRUCK AG
Ihr Copyshop
Ihre Druckerei
Ihr Partner
BODERDRUCK AG • Aspstrasse 6 • 8154 Oberglatt
www.boder.ch • boder@boder.ch • 044 850 24 41

Sportanlage Erlen

Sportanlage Erlen AG
Niederhaslistrasse 20
CH - 8157 Dielsdorf
Telefon: 044 854 90 60
info@erlenpark.ch
www.erlenpark.ch

Herzlich Willkommen in der Erlen!

Der Samichlaus und der Schmutzli kommen zu Besuch!

Am Sonntag, 6. Dezember 2026,
von 14.30 – 15.00 Uhr
besuchen uns der Samichlaus
und der Schmutzli auf dem Eisfeld
der Sportanlage Erlen.
Sie freuen sich auf viele kleine und
grosse Besucherinnen und Besucher!



Öffnungszeiten über die Feiertage

Weihnachten 2026

Donnerstag und Freitag
24. / 25. Dezember 2026
Geschlossen

Samstag und Sonntag
26. / 27. Dezember 2026
9.00 - 18.00 Uhr

Montag bis Mittwoch
28. - 30. Dezember 2026
normale Öffnungszeiten

Silvester / Neujahr 2026/2027

Donnerstag, 31. Dezember 2026
9.00 - 16.00 Uhr
(kein Frühschwimmen)

Freitag, 1. Januar 2027
12.00 - 18.00 Uhr

Samstag und Sonntag
2. / 3. Januar 2027
9.00 - 18.00 Uhr



Vereine und Freizeit

Spielplatzverein Huebwiesen Niederhasli

Mehr als ein Platz zum Spielen

Über uns

Der Spielplatzverein Huebwiesen wurde 1999 in Niederhasli gegründet und bezweckt, den Kontakt unter den Familien zu fördern und den Betrieb des Spielplatzes zu gewährleisten.

Wir pflegen eine konstruktive Zusammenarbeit mit diversen Vereinen. Fast jeden Donnerstag wird der Spielplatz vom Spielplatz-Team betreut. Für die ganz Kleinen bis KiGa sind wir jeweils von 9.00 bis 11.00 Uhr da und für alle Kinder bis 10 Jahre von 15.00 bis 17.00 Uhr. Bei uns gibt es Spass für Klein und Gross und wir führen regelmässig öffentliche Events für Kinder und deren Angehörige durch. Auch setzen wir uns für die Integration von Jugendlichen ein, welche uns bei zahlreichen Veranstaltungen tatkräftig unterstützen und so ihr Taschengeld aufstocken können. Wir freuen uns auf euren Besuch!

Adresse
Freizeitzentrum Huebwiesen
Spielplatzverein Huebwiesen
Huebwiesenstrasse 1T
8155 Niederhasli

E-Mail
spielplatzverein.huebwiesen@hotmail.com

Instagram
spielplatzverein_huebwiesen_

Facebook
SpielplatzvereinHuebwiesen

Vereine

Frohe Weihnachten und en guete Rutsch!

Ein weiteres Jahr voller schöner Begegnungen, fröhlichem Kinderlachen und vielen gemeinsamen Momenten auf dem Spielplatz Huebwiesen geht langsam zu Ende.

Von Herzen möchten wir uns bei all unseren Helferinnen und Helfern, Sponsoren, Familien und Besuchern bedanken. Ihr habt uns auch dieses Jahr mit eurem Einsatz, eurer Unterstützung und eurer Freude begleitet. Dank euch ist der Spielplatz Huebwiesen so viel mehr als nur ein Spielplatz – er ist ein Ort der Begegnung, des Lachens und des Miteinanders!

Bevor wir uns in die Winterpause verabschieden, freuen wir uns auf zwei letzte schöne Anlässe mit euch.

Gschänkli-Samstig
5. Dezember 2026

9.30 bis 14.00 Uhr auf dem Dorfplatz Niederhasli

Samichlaus
Sonntag, 6. Dezember 2026

Von 16.00 bis 18.00 Uhr besucht uns der Samichlaus auf dem Spielplatz Huebwiesen.

Bitte meldet euch bis spätestens 4. Dezember 2026 per E-Mail an: spielplatzverein.huebwiesen@hotmail.com.

Danach gönnen wir uns eine kleine Winterpause und verabschieden uns bis zum 30. März 2027. Anschliessend sind wir mit frischem Elan, neuen Ideen und ganz viel Vorfreude wieder für euch da!

Wir wünschen euch und euren Liebsten von Herzen schöne Weihnachten, gemütliche Festtage und einen guten Rutsch ins neue Jahr 2027!

Danke, dass ihr ein Teil unserer Spielplatzfamilie seid. Wir freuen uns auf euch!

Euer Spielplatzverein Huebwiesen

Gesucht: Herz & Hände – Wir brauchen dich!

Du möchtest dich für unseren Verein engagieren – als Helferin, Mitglied oder Gönnerin?

Dann melde dich einfach per E-Mail spielplatzverein.huebwiesen@hotmail.com.

Wir freuen uns auf deine Nachricht und beantworten gerne alle Fragen!

Für Jugendliche ab 13 Jahren

Möchtest du dir ein Taschengeld verdienen und bei unseren Events mithelfen?

Dann melde dich ebenfalls bei uns – wir freuen uns auf deine Unterstützung!

Folgt uns auf Facebook und Instagram, um über aktuelle Projekte informiert zu bleiben. Aus Datenschutzgründen werden bei uns Fotos von Personen nicht geteilt.

Alle aktuellen Informationen finden Sie jetzt jederzeit auf unserer Homepage spielplatzverein-huebwiesen.ch.

Persönlich, regional, aus eigener Produktion!

Möbel nach Mass
Innenausbau
Türen und Fenster
Einbruchschutz
Reparaturservice

T 044 853 12 54

schreinerei-derrer.ch

Wehntalerstrasse 11
8157 Dielsdorf

SCHREINEREI DERRER



Vereine und Freizeit

Turnverein Niederhasli

Veteraninnentagung des Zürcher Turnverbandes in Niederhasli – ein rundum gelungener Anlass, organisiert durch den Turnverein Niederhasli

Am 7. November 2026 fand die 32. Veteraninnentagung des Zürcher Turnverbandes in der Mehrzweckhalle Seehalde in Niederhasli statt. Knapp 140 Personen reisten mit dem Zug oder dem Auto an, um gemeinsam einen abwechslungsreichen und geselligen Nachmittag zu verbringen.

Nach der Ankunft konnten sich die Teilnehmenden zunächst in der Festwirtschaft verpflegen und stärken, bevor die Versammlung eröffnet wurde. Auch der Gemeindepräsident Daniel T. Wüest richtete einige Begrüssungsworte an die Anwesenden und gab einen kurzen Einblick in die gastgebende Gemeinde Niederhasli.

Im Anschluss an die Versammlung lud die Gemeinde Niederhasli zu einem gemütlichen Apéro ein. Danach sorgte die Gruppe Zürich Fit 40+ mit einer abwechslungsreichen Vorführung für gute Stimmung in der Halle.

Nach dem feinen Salatgang begeisterte die Gruppe mit einer weiteren Darbietung. Anschliessend durften sich die Anwesenden auf einen köstlichen Hauptgang freuen.

Ein ganz besonderes Highlight war das Dessert, das auf Spiegeln serviert wurde und nicht nur geschmacklich, sondern auch optisch für Begeisterung sorgte.

Für einen sportlichen und eindrücklichen Abschluss des Nachmittags sorgte die Ringvorführung der Geräteriege Niederhasli. Mit ihrer gelungenen Darbietung setzten die Turnerinnen einen schönen Schlusspunkt unter den Anlass.

Die 32. Veteraninnentagung war ein rundum gelungener Anlass mit vielen schönen Begegnungen, guter Unterhaltung und kulinarischen Höhepunkten. Bereits zum zweiten Mal durfte Niederhasli Gastgeberin dieser Tagung sein.

Ein herzliches Dankeschön gilt der Gemeinde Niederhasli, allen Mitwirkenden, Helferinnen und Helfern sowie den Darbietenden, die mit ihrem Engagement diesen unvergesslichen Nachmittag möglich gemacht haben.

Noch speziell zu erwähnen wäre, dass 2026 für die Damenriege Niederhasli ein besonderes Jahr ist, denn sie feiert ihr 75-jähriges Bestehen und durfte diesen schönen Anlass zusammen mit dem Turnverein Niederhasli in ihrem Jubiläumsjahr ausrichten.

Vom OK
Monika Roth



craniobalance
Franziska Boos
Praxis für Craniosacral Therapie und Prozessbegleitung

Die von mir eingesetze Methode unterstützt:
- Menschen vom Säuglings- bis ins hohe Alter
- Fördert ganzheitlich die Genesung von Menschen mit Beschwerden, mit Befindlichkeits- und Leistungs-Beeinträchtigungen, mit Erkrankungen, sowie Menschen in der Rehabilitation

Details unter:
www.praxis-craniobalance.ch

KomplementärTherapeutin mit eidg. Diplom, Craniosacral Therapie / Supervisorin OdA KT
Bergstrasse 15, 8155 Nassenwil und Kasernenstrasse 15, 8180 Bülach (kassenanerkannt)



Erni Treuhand & Beratung GmbH
Widenacherstrasse 19 | 8156 Oberhasli
Tel. 044 851 32 28 | info@ernitreuhand.ch

Erni Ballon GmbH
Wir bieten Ballonfahrten im Mittelland, in den Voralpen und in den Alpen an.

Kontakt
Erni Ballon GmbH
Widenacherstrasse 19
8156 Oberhasli
Tel. 079 402 34 54
erni.rene@bluewin.ch

Produkte
Ballonfahrten
Ballonpilotenschule



Vereine und Freizeit

Hasli Chile Evangelische Kirche

Weihnachten gemeinsam erleben – herzlich willkommen!

Die Advents- und Weihnachtszeit steht vor der Tür! Eine Zeit voller Lichter, Musik, Begegnungen und besonderer Momente. Doch hinter all dem steckt eine Botschaft, die weit über Geschenke und Weihnachtsstimmung hinausgeht:

Weihnachten erzählt von Hoffnung, Freude und einem Gott, der uns Menschen nahekommen möchte. Diese besondere Botschaft möchten wir in der Hasli Chile gemeinsam entdecken und feiern – und Sie sind herzlich dazu eingeladen!

Ein absolutes Highlight ist unser Gospel-X-mas-Brunch am Sonntag, 13. Dezember, in der Mehrzweckhalle Seehalde in Niederhasli.

Freuen Sie sich auf einen stimmungsvollen Vormittag mit Frank Tender & Band und unserem Kids- & Teens-Gospel-Chor, den wir eigens für diesen Anlass zusammengestellt haben. Mitreissende Gospelmusik, ein reichhaltiges Brunchbuffet und ein kurzer, inspirierender Weihnachtsimpuls machen diesen Morgen zu einem besonderen Erlebnis für die ganze Familie. Der Eintritt inklusive Brunch ist kostenlos!

Auch zu unseren weiteren Advents- und Weihnachtsgottesdiensten laden wir Sie herzlich ein. Gemeinsam möchten wir entdecken, was die Weihnachtsgeschichte mit unserem Leben heute zu tun hat und weshalb ihre Botschaft auch nach über 2000 Jahren nichts von ihrer Aktualität verloren hat.

Ganz gleich, ob Sie mit dem christlichen Glauben vertraut sind oder einfach neugierig – bei uns sind Sie herzlich willkommen!

Gottesdienste im Dezember

Sonntag, 6. Dezember, 10.30 Uhr
2. Advent Celebration

Sonntag, 13. Dezember, 10.30 Uhr
Gospel-X-mas-Brunch
Mehrzweckhalle Seehalde, Niederhasli

Sonntag, 20. Dezember, 10.30 Uhr
Family Christmas Celebration
Ein besonderer Weihnachtsgottesdienst für die ganze Familie

Unsere regulären Gottesdienste finden an der Wehntalerstrasse 6 in Oberglatt (Im Asp, Hofstetten), zwischen Niederhasli und Oberglatt, statt.

Auch für die Kinder ist gesorgt: Für die Kleinsten gibt es unsere Mini-Kids und für Kinder der 1. bis 6. Klasse das abwechslungsreiche Switch-on-Kinderprogramm.

Wir freuen uns, mit Ihnen gemeinsam die Advents- und Weihnachtszeit zu feiern!

Gospel-X-mas-Brunch 2026 – herzlich willkommen!

Ein Morgen voller Musik, Genuss und Weihnachtsfreude!

Freuen Sie sich auf einen ganz besonderen Vormittag voller mitreissender Gospelmusik, weihnachtlicher Stimmung und gemütlicher Gemeinschaft!

Am Sonntag, 13. Dezember 2026, lädt die Hasli Chile herzlich zum traditionellen Gospel-X-mas-Brunch in die Mehrzweckhalle Seehalde in Niederhasli ein.

Musikalischer Höhepunkt ist das Gospelkonzert mit Frank Tender & Band und dem Kids- & Teens-Gospel-Chor, der eigens für diesen Anlass zusammengestellt wurde. Freuen Sie sich auf kraftvolle Stimmen, begeisternde Gospelmusik und jede Menge Weihnachtsfreude!

Dazu erwartet Sie ein reichhaltiges, feines Brunchbuffet, bei dem Sie sich verwöhnen lassen und die gemütliche Atmosphäre geniessen können. Ein kurzer, inspirierender Weihnachtsimpuls lädt dazu ein, die Botschaft von Weihnachten neu zu entdecken.

Auch für unsere kleinen Gäste ist bestens gesorgt! Kinder von 0 Jahren bis zur 2. Klasse erwartet ein spezielles, altersgerechtes Kinderprogramm mit eigenem Kinderbrunch. So können auch die Jüngsten Weihnachten auf ihre Weise erleben, während die Erwachsenen das Konzert und den Brunch geniessen.

Der Eintritt ist frei – inklusive Brunch! Es wird eine freiwillige Kollekte zugunsten von World Vision Schweiz und zur Deckung der Konzert- und Brunchkosten erhoben.

Auf einen Blick

Sonntag, 13. Dezember 2026, 10.30 Uhr, Türöffnung um 10.00 Uhr, Mehrzweckhalle Seehalde, Niederhasli

Es stehen genügend kostenlose Parkplätze zur Verfügung.

Ob mit der Familie, mit Freunden oder einfach aus Neugier – kommen Sie vorbei und geniessen Sie mit uns einen unvergesslichen Vormittag in festlicher Atmosphäre.

Wir freuen uns auf Sie!

Ihre Hasli Chile

Informationen und Adresse

Hasli Chile
Evangelische Kirche

Pastor
Markus Zeier

Office
Spitzstrasse 10
8155 Niederhasli

Gottesdienste
Wehntalerstrasse 6
8154 Oberglatt
Telefon 079 286 31 02
info@haslichile.ch
www.haslichile.ch



Musikgesellschaft Niederhasli

«Santa Claus» – Dezemberkonzert der Musikgesellschaft Niederhasli

Am ersten Dezemberwochenende laden wir Sie herzlich zu unseren Dezemberkonzerten ein.

Dieses Jahr steht unser Konzert unter dem Motto «Santa Claus». Im Mittelpunkt steht das gleichnamige Hauptwerk von Ferrer Ferran, das uns auf eine musikalische Reise durch die Geschichte von Santa Claus mitnimmt.

Wer bei Santa Claus an den Samichlaus mit Schmutzli, Esel und Nüssli denkt, liegt falsch. Beide Figuren haben zwar denselben Ursprung: den heiligen Nikolaus, der für seine Güte und Grosszügigkeit bekannt war. Über den holländischen «Sinterklaas» entwickelte sich daraus der Weihnachtsmann, wie wir ihn heute kennen – mit Rentieren, Elfen und seinem Zuhause am Nordpol.

Das Werk von Ferrer Ferran erzählt von dieser zauberhaften Weihnachtswelt: vom Postbüro voller Wunschzettel über die Spielzeugfabrik bis hin zum grossen Flug am Heiligabend.

Neben diesem besonderen Hauptwerk erwarten Sie weitere abwechslungsreiche Stücke mit festlichen Klängen. Wir freuen uns auf Ihren Besuch und darauf, gemeinsam mit Ihnen einen stimmungsvollen Konzertabend zu erleben!

Samstag, 5. Dezember 2026

19.00 Uhr, Türöffnung
19.30 Uhr, Konzertbeginn

Sonntag, 6. Dezember 2026

15.30 Uhr, Türöffnung
16.00 Uhr, Konzertbeginn

Ort

Mehrzweckhalle Seehalde, Niederhasli

Den Konzertflyer mit weiteren Informationen finden Sie auf unserer Homepage www.mgniederhasli.ch.

Ein intensives und abwechslungsreiches Vereinsjahr neigt sich dem Ende zu. Wir durften viele schöne Momente erleben. Ein besonderes Highlight war die Einweihung unserer neuen Konzertbekleidung, auf die wir sehr stolz sind.

Wir freuen uns, Sie auch im kommenden Jahr wieder mit unserer Musik zu unterhalten und musikalisch zu begleiten.

Die Musikgesellschaft Niederhasli wünscht Ihnen allen eine besinnliche Weihnachtszeit und einen guten Start ins neue Jahr!







Vereine und Freizeit

Neuapostolische Kirche Schweiz

Gemeinde Niederhasli
Hofstetterstrasse 42
8155 Niederhasli
www.niederhasli.nak.ch

Gottesdienste

Sonntag, 9.30 Uhr
Donnerstag, 20.00 Uhr

Sie sind herzlich zu unseren Gottesdiensten eingeladen.

Fäschtverein

Frohe Weihnachten und en guete Rutsch!

Der Fäschtverein Niederhasli wünscht allen eine wunderschöne Weihnachtszeit, erholsame Festtage und einen guten Start ins neue Jahr 2027!

Ein herzliches Dankeschön geht an all unsere fleissigen Helferinnen und Helfer sowie an unsere grosszügigen Sponsoren, die uns auch dieses Jahr beim PfingstFäscht tatkräftig unterstützt haben. Ohne euch wäre ein solches Fest nicht möglich gewesen. Schön, dass wir auf euch zählen dürfen! Wir freuen uns auf viele weitere schöne Begegnungen und gemeinsame Fäscht-Momente im neuen Jahr!

Euer Fäschtverein Niederhasli

Über uns

Der Verein «Fäschtverein» bezweckt die Bereicherung, Pflege und Förderung des sozialen Lebens und des Gemeinschaftsgeistes in der Gemeinde 8155 Niederhasli und Umgebung.

Du möchtest unseren Verein als Helfer, Mitglied oder Gönner unterstützen?

Melde dich per E-Mail faeschtverein.niederhasli@outlook.com. Gerne beantworten wir alle Fragen hierzu.

Folgt uns auf Facebook und Instagram, um über aktuelle Projekte informiert zu bleiben.

facebook.com/faeschtverein
instagram.com/nh_faeschtverein/

Bischof Treuhand

Treuhanddienste sind Vertrauenssache.

www.bischoftreuhand.ch

BISCHOF

Bischof Treuhand & Beratung AG
Stationsstrasse 2
CH-8155 Niederhasli
Telefon 043 411 11 44
info@bischoftreuhand.ch





Vereine und Freizeit

Verein Nachbarschaftshilfe Niederhasli-Niederglatt (VNNN)

Wir vermitteln gegenseitige Hilfe, Unterstützung und Gefälligkeiten unter Nachbarn, wie Fahrdienst oder Einkaufshilfe. Die Vermittlung geschieht über die Koordinatorin, Brigitte Ariano. Sie versucht, Anfragen und Angebote unter einen Hut zu bringen, Telefon 079 950 59 07, Montag bis Freitag, 9.00 bis 12.00 Uhr.

Weihnachten alleine?

Der Verein Nachbarschaftshilfe Niederhasli-Niederglatt führt am Donnerstag, 24. Dezember 2026, zum dritten Mal eine Weihnacht für Alleinstehende durch. Wenn Sie sich vorstellen können, in einer gemütlichen Runde bei einem Glas Wein und einem feinen Nachtessen mit uns einen schönen Weihnachtsabend zu verbringen, dann sind Sie herzlich eingeladen! Der Unkostenbeitrag wird von der «Gemeinnützigen Gesellschaft Bezirk Dielsdorf» (GGBD) übernommen. Herzlichen Dank!

Selbstverständlich werden Personen ohne Auto von uns abgeholt und auch wieder nach Hause gebracht. Wenn Sie sich angesprochen fühlen, können Sie sich gerne telefonisch bei Brigitte Ariano bis am 18. Dezember anmelden. Wir freuen uns auf Sie!

Ort und Zeit
Pavillon der Schule Seehalde
in Niederhasli, ab 17.00 Uhr

Brigitte Ariano
Telefon 079 950 59 07
inbox@vnnn.ch

Post
VNNN, Postfach 258, 8155 Niederhasli

Höck

Wir treffen uns zum «Höck» zum letzten Mal in diesem Jahr am Dienstag, und zwar am 1. Dezember 2026 ab 18.30 Uhr im Restaurant Da Pepino in Niederhasli.

Ab Januar 2027 findet der Höck immer im Passion by Valentina Dorfstrasse 13, 8155 Niederhasli, ab 14.00 Uhr statt.

Erster Höck im neuen Jahr am 5. Januar 2027 um 14.00 Uhr.

Gemütlich plaudern wir miteinander und geniessen etwas Feines. Alle sind herzlich eingeladen, an der geselligen Runde teilzunehmen. Es ist immer jemand vom VNNN-Vorstand dabei.

Info

Weitere Informationen finden Sie auf unserer Homepage www.vnnn.ch. Sie finden uns auch auf Facebook oder Telefon 079 950 59 07. Anruf-zeiten von Montag bis Freitag, 9.00 bis 12.00 Uhr. Wir freuen uns immer über eine Spende, die unsere Vermittlerdienste weiter ermöglicht: IBAN CH20 0838 9045 7020 9414 5.

Es freut uns auch, wenn Sie Mitglied in unserem Verein werden.

Vielen Dank!

«Spatzehöck» Krabbelgruppe in Oberhasli

Spielen, singen, Zvieri essen!

Wir sind eine lustige Rasselbande, von 0 bis 5 Jahre alt, die sich regelmässig zum gemeinsamen Spiel trifft, während sich unsere Mamis/Papis/Grosseltern über Spatzenfreuden und -sorgen austauschen können.

Wo
Schulhaus Oberhasli (Turnhalle; bei schönem Wetter draussen)

Wann
jeden Donnerstag von
15.15 bis 17.00 Uhr

Nicht vergessen
Zvieri sowie Rutschsöckli/Finken mitbringen

Zum Mitmachen einfach kurz anrufen auf Telefon 078 896 21 92 oder eine E-Mail an info@spatzehoeck.ch schreiben. Wir freuen uns auf euch!

www.spatzehoeck.ch

Alles im Griff. Von der Planung bis zur Schlüsselübergabe.



Ob Neubau, Umbau
oder Renovation:
Die Profis der Moor AG
haben für Sie die
perfekte Lösung.

Ihr Partner seit 80 Jahren

MOOR AG

Moor AG Rümlangerstrasse 34 8156 Oberhasli Tel. 044 850 12 74 **www.moor-ag.ch**



Vereine und Freizeit

Bibelgemeinde Glatttal Salz & Licht

Wir sind eine junge Gemeinde. Wir lieben die alte, ewige Wahrheit des Wortes Gottes.

Entdecke unsere Gemeindeaktivitäten wie Jugendgruppe, Bibelstunde usw. und wer wir sind auf unserer Website:

www.salzundlicht.ch

Wir freuen uns auf Deinen Besuch!

Spezial-Programm

2. Dezember, 18.30 bis 20.30 Uhr
Offenes Adventsfenster mit Lebkuchen verzieren für die Kinder

20. Dezember, 16.30 Uhr
Familien-Weihnachtsgottesdienst, anschliessend Getränke & Snacks

Gottesdienste und Sonntagschule für Kinder

Jeden Sonntag um 10.30 Uhr

Freundliche Grüsse
Stephan Humbert

Niederhasli mitgestalten – Ihre Meinung zählt

Mitmachen statt zuschauen: Gemeindeversammlung am 2. Dezember

Liebe Einwohnerinnen und Einwohner von Niederhasli

Am Mittwoch, 2. Dezember 2026, um 20.00 Uhr findet in der Mehrzweckhalle Seehalde in Mettmenhasli die nächste Gemeindeversammlung statt. An diesem Abend werden wichtige Entscheide für unsere Gemeinde getroffen.

Auf der Traktandenliste stehen unter anderem:

– die Sanierung des Werk- und Feuerwehrgebäudes (inkl. Photovoltaikanlage)
– der Planungskredit für den Ersatzneubau des Gemeindehauses
– das Budget 2027 und die Festsetzung des Steuerfusses

Diese Themen betreffen uns alle. Mit dem Verein Niederhasli mitgestalten gibt es eine parteiunabhängige Stimme, die hinter der Bevölkerung steht. Wir hören zu, sammeln Anliegen und bringen die Sicht der Einwohnerinnen und Einwohner an der Versammlung ein. Je mehr Menschen teilnehmen, desto stärker wird diese Stimme. Deshalb empfehlen wir Ihnen: Nehmen Sie an der Gemeindeversammlung teil. Ihre Anwesenheit macht den Unterschied – auch wenn Sie sich nur informieren möchten.

Haben Sie Fragen zu den Traktanden? Nicht alle können oder möchten ihre Fragen direkt an der Versammlung stellen. Das ist völlig in Ordnung.

Sie können uns Ihre Fragen hinterlegen – anonym oder mit Namensnennung. Wir prüfen Ihre Eingabe sorgfältig und klären ab, ob und wie das Thema an der Gemeindeversammlung oder im Rahmen der kommunalen Mitwirkung eingebracht und besprochen werden kann.

Telefon 044 515 52 98
letsgo@niederhasli-mitgestalten.ch

Wir freuen uns, wenn möglichst viele Einwohnerinnen und Einwohner am 2. Dezember dabei sind!

Verein Niederhasli mitgestalten – Für die Menschen in Niederhasli – gemeinsam für ein lebenswertes Dorf

www.lignoflor.ch

lignoflor

Parkett

Lignoflor AG
Mandachstrasse 50
8155 Niederhasli
Telefon 044 322 88 82
parkett@lignoflor.ch

Ihr Fachgeschäft für alle Parkettarbeiten.



Vereine und Freizeit

Samariter Niederhasli

www.samariter-zuerich-west.ch

Kurs Notfälle bei Kleinkindern (Kibesuisse anerkannt)

Kursziele
Im Kurs wird das Nothilfe- und Samariterkurswissen auf Kinderpatienten bis ca. 4 Jahren abgestimmt behandelt. Die Teilnehmer erlangen Sicherheit im Umgang mit Notfallsituationen. Sie ergreifen in lebensbedrohlichen Situationen die ersten lebenserhaltenden Massnahmen und organisieren ärztliche Hilfe. Sie meistern viele akute Notfallsituationen mit Kindern selbstständig. Sie erkennen ihre Grenzen und ziehen in Situationen, welche ärztliche Hilfe bedürfen, den Arzt bei.

Weiss ich, was tun?
Kinder nehmen aktiv am Leben teil. Ihr natürlicher Bewegungsdrang bringt oft auch Stürze mit sich. Eine Wunde ist nicht das Einzige, was sich die Kleinen dabei zuziehen.

Was tun Sie dann? Was tun Sie, wenn Ihr Kind plötzlich krank wird?
Im Kurs lernen Sie, wie Sie sich richtig verhalten, wie Sie schnell und richtig helfen, wenn ein Kleinkind verunfallt oder erkrankt. Dieses Wissen gibt Sicherheit und Selbstvertrauen.

Dauer
6 Stunden

Kosten
Fr. 140.–

Kurstag/Zeit
Samstag, 12. Dezember 2026, 9.00 bis 12.00 Uhr und 13.00 bis 16.00 Uhr

Kursort
Schulhaus Rossacker, Dorfstrasse 22, (gleich neben Migros), Zivilschutzkeller, 8155 Niederhasli

Voraussetzung
Da der Kurs in deutscher Sprache abgehalten wird, können nur gut deutschsprachige Teilnehmer berücksichtigt werden. Der Kurs wird ab 6 Teilnehmern durchgeführt.

Anmeldung bis 6. Dezember 2026 an www.samariter-zuerich-west.ch.

Auskunft
Patricia Tragni, Telefon 044 851 12 65

Spenden Samaritersammlung 2026

Liebe Spenderin, lieber Spender

Im Namen des Samaritervereins Niederhasli danken wir Ihnen für die grosszügigen Spenden bei der Samaritersammlung 2026. Durch Ihre Unterstützung ermöglichen Sie uns, weiterhin einen wichtigen Beitrag für die Gesellschaft zu leisten und das Wissen in Erster Hilfe weiterzugeben.

Herzlichen Dank für Ihre Spende!

Wenn Sie mehr über uns erfahren möchten, dürfen Sie sich gerne mit uns in Verbindung setzen.

Für den Vorstand
Patricia Tragni, Telefon 044 851 12 65
patricia.tragni@gmx.ch

COIFFEUR CREA TEC



DR
Deborah Ruklic



Deborah Ruklic
Geschäftsinhaberin

Gjyli Hidi
Mitarbeiterin

Dorfstrasse 13g · 8155 Niederhasli · Tel. 043 411 00 44

Immobilien & Treuhand
CHAPPUIS

Ihr lokaler Partner
Verkauf & Vermittlung



«Das Beziehungsnetz von meinem Team und mir ergibt die ideale Voraussetzung für ein erfolgreiches Vermitteln.»

Philippe Chappuis, Inhaber
Tel. 044 850 31 41
chappuis@immobilien-chappuis.ch
www.immobilien-chappuis.ch

Grosszügige 4½-Zimmer-Attika-Wohnung in Rümlang an sonniger und bester Lage





Dienst-leistungen

Soziale Dienste

Sozialdienste Bezirk Dielsdorf

Brunnwiesenstrasse 8a, 8157 Dielsdorf, Tel. 043 422 20 40, www.sdbd.ch

Persönliche Beratung

Angebot persönliche Beratung
- Unterstützung in der Administration (Ausfüllen verschiedener Formulare, Erstellen des Lebenslaufes, Korrespondenz etc.)
- Beratung bei Sozialversicherungsfragen (Invalidenversicherung, Ergänzungsleistungen, Arbeitslosenversicherung etc.)
- Budgetberatung
- Finanzverwaltungen
- Vermittlung

fachstelle.persoenlicheberatung@sdbd.ch

Fachstelle Jugend (Back on Track)

«Back on Track», das Jugendcoaching der Fachstelle Jugend, unterstützt junge Menschen im Alter von 12 bis 22 Jahren in schwierigen Lebenssituationen und bei persönlicher Belastung. Die Kontaktaufnahme erfolgt via E-Mail, telefonisch oder via WhatsApp. Darauf folgt ein unverbindliches Kennenlern-Gespräch. Bei Unsicherheit lohnt es sich anzurufen und die Situation zu besprechen. Für ein Coaching melden dürfen sich auch Angehörige, Menschen aus dem Umfeld sowie Lehrpersonen und Berufsbildnerinnen/Berufsbildner.

Dieses Angebot ist freiwillig, vertraulich und gratis!

fachstelle.jugend@sdbd.ch, www.b-on-t.ch, Tel. 078 216 62 32, Donnerstag, 8.30 bis 18.00 Uhr, Mandachstrasse 50 / 1. OG, Niederhasli

Fachstelle Sucht

Kreisen Ihre Gedanken . . .
- . . . häufig um Alkohol oder andere Drogen?
- Machen Sie sich Sorgen um eine Ihnen nahestehende Person?
- Beschleichen Sie Schuld- und Schamgefühle, wenn Sie über Ihr Trinkverhalten nachdenken?
- Haben Sie den Überblick über Ihre Konsummenge verloren?
- Fühlen Sie sich dadurch verunsichert?

Wenden Sie sich an uns, wenn Sie
- eine Beratung/Behandlung wünschen,
- Informationen zum Thema Sucht brauchen,
- sich vertrauensvoll und ohne beurteilt zu werden, austauschen möchten.

fachstelle.sucht@sdbd.ch

Fachbereich Kinderbetreuung

Gemeindeverwaltung Niederhasli

Abteilung Soziales, Tel. 043 411 22 30, soziales@niederhasli.ch
- Rabattanträge für vorschulische und schulische Kinderbetreuung
- Beratung von Familien im Bereich von Betreuungsangeboten für Kinder

Tagesfamilien Zürcher Unterland (TFZU)

Tel. 044 883 71 00
- Rekrutierung von Tagesfamilien und Vermittlung von Kinderbetreuung in qualifizierten Tagesfamilien
- Informationen und Formulare finden Sie auf www.tfzu.ch

Sozialdienste Bezirk Dielsdorf, Fachstelle Aufsicht Kitas / Tagesfamilien

Tel. 043 422 20 40, elisabeth.boss@sdbd.ch
- Meldewesen / Bewilligungsverfahren / Aufsicht Kinderkrippen, Kinderhorte und Tagesfamilien

Geburtsvorbereitungskurs

Die Kursangebote in Ihrer Nähe finden Sie unter www.hebammensuche.ch

Kinderpsychiatrischer Dienst

Regionalstelle für die Bezirke Bülach und Dielsdorf, Bahnhofring 3, 8180 Bülach, Tel. 044 872 56 56

Psychologische und psychiatrische Beratung

Paarberatung & Mediation im Kanton Zürich, Beratungstelle Dielsdorf

Spitalstrasse 11, 8157 Dielsdorf, dielsdorf@paarberatung-mediation.ch, Montag bis Freitag, 8.00 bis 18.00 Uhr, Tel. 044 840 07 77

Friedensrichter

Patrick Meier, Tel. 078 209 01 80, friedensrichter@niederhasli.ch

Sozialamt / Ergänzungsleistungen

Beratung/Hilfe bei finanziellen Problemen, wirtschaftlichen Notlagen, persönliche Hilfe, Kontaktvermittlung

Gemeindeverwaltung Niederhasli, Abteilung Soziales, soziales@niederhasli.ch, Tel. 043 411 22 30

Bereich Zusatzleistungen AHV / IV, zusatzleistungen@niederhasli.ch, Tel. 043 411 22 80

Auftragsvermittlung ETCETERA, SAH Zürich

Soziale Auftragsvermittlung für Private und Firmen im Bereich Hilfsarbeiten

Etcetera Dietikon, Limmattal / Zürcher Unter- und Oberland, Löwenstrasse 17, 8953 Dietikon, Tel. 044 774 54 86, etcetera@sah-zh.ch

Kindes- und Erwachsenenschutzbehörde (KESB) Bezirk Dielsdorf

Honeywell-Platz 1, Postfach 9, 8157 Dielsdorf, Tel. 044 855 22 33, www.kesb-dielsdorf.ch, info@kesb-dielsdorf.ch



Dienst-leistungen

Fachstelle für Private Beistandspersonen

Fachstelle Private Beistandspersonen (PriBe), Honeywell-Platz 1, 8157 Dielsdorf, Tel. 044 855 22 51 (Montag bis Mittwoch), fachstelle.pribe@sdbd.ch

Opferberatung

Informationen unter https://www.zh.ch/de/sicherheit-justiz/opferhilfe/opferberatung.html, Opferberatung Zürich, Gartenhofstrasse 17, 8004 Zürich, Tel. 044 299 40 50, https://www.obzh.ch/

Notfallnummer Opferhilfe 142

SPITEX Regional

Die **öffentliche Spitex** für die Gemeinden Dielsdorf, Niederhasli, Niederglatt, Regensberg, Regensdorf

Pflege und mehr

Als ambulanter Bereich des Gesundheitszentrums Dielsdorf sind wir **Ihr erster Ansprechpartner in Sachen Pflege, Hauswirtschaft und Sozialbetreuung.**

Wir erbringen bedarfs- und fachgerechte sowie kundenorientierte Dienstleistungen in Grund- und Behandlungspflege, Psychiatriepflege, Wundberatung, Hauswirtschaft und Sozialbetreuung.

Unsere Stützpunkte – Ihre Ansprechpartner

– Dielsdorf / Regensberg
– Niederhasli / Niederglatt
– Regensdorf

Tel. 044 854 00 10

Weiterführende Informationen zu unserem Angebot und die Online-Patientenanmeldung finden Sie auch auf unserer Website www.spitex-regional-dielsdorf.ch

Gesundheitszentrum Dielsdorf

Gesundheitszentrum Dielsdorf, Breitestrasse 11, 8157 Dielsdorf

Anlauf- und Informationsstelle für das Alter

Kostenloses Beratungsangebot für ältere Menschen und ihre Angehörigen im Bezirk Dielsdorf

Wir erteilen Auskunft über
– Entlastungs- und Unterstützungsangebote
– Finanzen und Sozialversicherungen
– Gesundheitsförderung
– Betreuung und Pflege
– Wohnmöglichkeiten
– Freiwilligenarbeit, Alltagsgestaltung und Nachbarschaftshilfe
– Erwachsenenschutz, Patientenverfügung und Vorsorgeaufträge

Rufen Sie uns für eine unverbindliche und kostenlose Erstberatung an.

infostelle-alter@gzdielsdorf.ch, Tel. 044 854 66 55, telefonische Beratung Montag bis Freitag, 8.00 bis 11.45 Uhr und 13.00 bis 16.00 Uhr, Sprechstunden nach Vereinbarung

Langzeitpflege (stationär)

Mit dem Eintritt in ein Pflegeheim ändert sich viel für die Betroffenen und ihre Angehörigen. Oft ist dies kein einfacher und für viele Menschen ein grosser Schritt. Darum legen wir unser tägliches Handeln darauf aus, Sie rund um die Uhr kompetent und professionell zu betreuen.

Unter Langzeitpflege verstehen wir komplexe Pflege- und Betreuungssituationen, welche nach einem längerfristigen stationären Aufenthalt und spezialisierter Pflege verlangen. Vordergründig sind dies chronische körperliche Einschränkungen, welche im fortgeschrittenen Alter auftreten, von denen aber auch jüngere Menschen betroffen sein können. Auf unseren Langzeitpflege-Abteilungen werden Menschen aller Altersstufen betreut.

Beratungs- und Sozialdienst GzD, Tel. 044 854 66 50, sozialdienst@gzdielsdorf.ch

Bedarfsbescheinigungsstelle

Der Kanton Zürich bietet Seniorinnen und Senioren mit Zusatzleistungsanspruch zur AHV erweiterte finanzielle Unterstützung, um ihnen ein selbstbestimmtes Leben zu Hause zu ermöglichen.

Der Bezug dieser zusätzlichen Leistungen setzt eine Bedarfsbescheinigung voraus. Diese wird auf Grundlage einer Abklärung durch eine Fachperson erstellt, welche Bezügerinnen und Bezüger von Zusatzleistungen mit AHV-Rente zu Hause besucht.

bedarfsbescheinigung@gzdielsdorf.ch, Tel. 044 854 62 56, Dienstag, Mittwoch und Donnerstag, 9.00 bis 12.00 Uhr, 13.00 bis 15.00 Uhr

AIDA-Care – Aufsuchende Individuelle Demenz Abklärung und Beratung

Mit AIDA-Care bietet das Gesundheitszentrum Dielsdorf seinen 22 Verbandsgemeinden ein niederschwelliges, zugehendes Abklärungs- und Beratungsangebot bei Verdacht auf eine Demenzerkrankung. Die Kosten werden über die Wohngemeinde und die Krankenkasse abgerechnet.

AIDA-Care steht für die Aufsuchende Individuelle Demenz Abklärung und Beratung. Wir beraten Betroffene mit dem Ziel, möglichst lange sicher und würdevoll im eigenen Zuhause leben zu können und Angehörige zu entlasten.

Rufen Sie uns für eine unverbindliche und kostenlose Erstberatung an.

aida-care@gzdielsdorf.ch, Tel. 044 854 66 66, Montag bis Freitag, 8.00 bis 16.00 Uhr

Pro Senectute Kanton Zürich

Fachstelle für Altersfragen

Dienstleistungscenter Unterland und Furttal, Glasistrasse 2, 8180 Bülach, Tel. 058 451 53 00, dc.unterland@pszh.ch, www.pszh.ch



Dienst-leistungen

Bildungsdirektion Kanton Zürich

Amt für Jugend und Berufsberatung

Kinder- und Jugendhilfezentrum (kjz) Dielsdorf
Mütter- und Väterberatung, Erziehungsberatung, Soziale Arbeit und Mandate
Spitalstrasse 11, 8157 Dielsdorf,
Telefon 043 259 81 50

Berufs-, Studien- und Laufbahnberatung
Beratung von Jugendlichen und Erwachsenen
Dörflistrasse 120, 8090 Zürich,
Telefon 043 259 96 66

Geschäftsstelle Elternbildung des Kantons Zürich
Elternbildungsangebote
Siewerdtstrasse 105, 8090 Zürich,
Telefon 043 259 79 30

Gemeinwesenarbeit
Informationen über Angebote im Vorschulalter
Schaffhauserstrasse 53, 8180 Bülach,
Telefon 043 259 95 00

Alimente
Alimentenbevorschussung, Alimenteninkasso
Schaffhauserstrasse 53, 8180 Bülach,
Telefon 043 259 95 00

Mütter- und Väterberatung in Niederhasli

Ihr Kind ist da!

Mit der Mütter- und Väterberaterin können Sie die Themen besprechen, die Ihnen nach der Geburt Ihres Kindes am Herzen liegen.

Vertraulich und kostenlos unterstützen wir Sie bei Fragen zur Entwicklung, Pflege, Ernährung und Erziehung Ihres Babys oder Kleinkindes, zur Familiensituation und zum Gestalten des neuen Alltags.

Übrige Dienstleistungen

Mehr Infos unter:

Jeden Mittwoch im reformierten Kirchgemeindehaus Niederhasli, Nöschikonerstrasse 3, Niederhasli

2./9./16./23./30. Dezember 2026

14.00 bis 14.30 Uhr
mit Anmeldung

14.30 bis 16.30 Uhr
ohne Anmeldung

Ihre Mütter- und Väterberaterin

mvb.kjzdielsdorf@ajb.zh.ch
Telefon 043 259 81 50

Telefonische Beratung / Anfragen

Telefon 043 259 81 50,
Montag bis Freitag, 8.30 bis 11.30 / 14.00 bis 16.30 Uhr

Spital Bülach

Infoabend für werdende Eltern

Montag, 14. Dezember 2026, 19.00 bis 20.00 Uhr

Anmeldung
gebs@spitalbuelach.ch

Veranstaltungsort
Konferenzraum D02, Spital Bülach

– *Dr. med. Margaret Hüsler Charles*
  Chefärztin
  Gynäkologie, Geburtshilfe, Brustzentrum
– *Dr. med. Martina Kreft*
  Leitende Ärztin
  Gynäkologie, Geburtshilfe
– *Jaël Neumann*
  Leiterin Geburtenabteilung
  Geburtshilfe, Geburtenabteilung
– *Katja Altermatt*
  Leiterin Pflege Wochenbett
  Geburtshilfe

Fünftgrösste Geburtsklinik im Kanton Zürich
In unserer Geburtsklinik kommen jährlich über 1200 Babys zur Welt. Die Geburt ist ein ganz besonderes, bedeutungsvolles und einmaliges Erlebnis. Unser Ziel ist, dass Sie sich dabei jederzeit gut aufgehoben fühlen und die Geburt Ihres Kindes positiv erleben.

Infoabend: Die Geburt im Spital Bülach
Die Ärztinnen und Ärzte, Hebammen und Pflegefachpersonen der Geburtsklinik erklären Ihnen am Infoabend für werdende Eltern alles rund um die Geburt und das Wochenbett im Spital Bülach. Im Anschluss beantworten unsere Fachpersonen gerne persönlich Ihre Fragen. Der Eintritt ist frei und die Platzzahl beschränkt.

Väterstammtisch – Treffpunkt und Austausch für Väter

Dienstag, 8. Dezember 2026, 19.30 Uhr

Veranstaltungsort
Konferenzraum D02, Spital Bülach

Teilnahme und Kosten
Einstieg jederzeit möglich. Die Teilnahme ist kostenlos. Für Getränke und Snacks ist gesorgt.

Details und Anmeldung
Aus organisatorischen Gründen wird um eine Anmeldung gebeten: www.spitalbuelach.ch/vaeterstammtisch.

Spital Bülach AG

Spitalstrasse 24
8180 Bülach
Telefon 044 863 22 11
info@spitalbuelach.ch
www.spitalbuelach.ch



Dienst-leistungen

Verein Freiwilligen-Fahrdienst Züri-Unterland

Unser Fahrdienst unterstützt Menschen in der 3. Lebensphase oder jünger, welchen es nicht möglich ist, die öffentlichen Verkehrsmittel zu benutzen (medizinisch/therapeutischer Bereich). Dies zu einem sozial gut verträglichen Tarif.

Anmeldungen / Auskunft

Eveline Häusler
Telefon 044 850 27 05
Montag bis Freitag,
12.45 bis 14.00 Uhr



Zeppelin Familien startklar

Familien-Treff
Für alle Eltern mit ihren Kindern von 0 bis 4 Jahren

Mit den Kindern gemeinsam spielen, Spass haben und bei einem Znüni/Zvieri Kontakte knüpfen. Von einer Fachperson geleitet. Keine Anmeldung erforderlich.

1 x pro Monat am Dienstag von 14.45 bis 16.45 Uhr

In den Räumlichkeiten des Freizeitzentrums Huebwiesen, Huebwiesenstrasse 1, Niederhasli

8. Dezember 2026

Leitung
Cornelia Oechslin
Telefon 079 688 45 55

In Zusammenarbeit mit Maya Rahm, Mütter-/Väterberatung Niederhasli

FLOWmobil
Kreatives Spielangebot für Kinder von 0 bis 4 Jahren mit ihren Begleitpersonen

Spielen, entdecken und neue Freundschaften schliessen. Von einer Fachperson geleitet. Keine Anmeldung erforderlich. Kostenlos.

Für alle Eltern mit ihren Kindern von 0 bis 4 Jahren.

1 x pro Monat in Niederhasli, bei jeder Witterung

Dienstag, 15. Dezember 2026

14.45 bis 16.45 Uhr im Freizeitzentrum Huebwiesen

Leitung
Cornelia Oechslin
Telefon 079 688 45 55

In Zusammenarbeit mit der Nachbarschaftshilfe Niederhasli-Niederglatt

Angebote von www.zeppelin-familien.ch

Recht & Steuer
Buchhaltung & Revision
Immobilien

Immobilien

Büro Zumstein
H. Zumstein
Buchhaltungs- und Revisions AG
Rechts- und Steuerpraxis
H. Zumstein AG

→ Immobilienschätzungen
→ Verkauf und Erwerb von Privat- und Geschäftsliegenschaften
→ Verkauf von schwierigen Immobilien
→ Vermittlung von Immobilien
→ Begründung von Stockwerkeigentum
→ Beratung und Erstellung von Kaufverträgen, Baurechtsverträgen, Dienstbarkeitsverträgen, Miet- und Pachtverträgen
→ Beratung rund um das Raumplanungs- und Baurecht

Lägernstrasse 20
8155 Niederhasli
TEL 044 851 50 70
info@buerozumstein.ch
www.buerozumstein.ch

Tages Familien Zürcher Unterland

40 Jahre

Mitglied von kibesuisse
Membre de kibesuisse
Membro di kibesuisse



Seit 40 Jahren vermitteln wir Kinderbetreuung in Tagesfamilien im Zürcher Unterland

Suchen Sie einen **Betreuungsplatz** für Ihr Kind?

Wünschen Sie eine individuelle, persönliche und flexible Lösung?

Gemeindebeiträge möglich.

Zuhause arbeiten, den Alltag individuell gestalten und die eigenen Kinder dabei betreuen?

Genau das ist möglich als

Betreuungsperson in Tagesfamilien TFZU

Partner-Gemeinden



Wir vermitteln im ganzen Zürcher Unterland

Geschäftsstelle
Tagesfamilien Zürcher Unterland
Schäfligrabenstrasse 7
8304 Wallisellen

www.tfzu.ch / info@tfzu.ch
Tel. 044 883 71 00
Sie finden uns auch auf Facebook und Instagram

Tages Familien Zürcher Unterland

40 Jahre

Mitglied von kibesuisse
Membre de kibesuisse
Membro di kibesuisse



Betreuungsperson in Tagesfamilien

(Tagesmutter)

Zuhause arbeiten, den Alltag individuell gestalten und die eigenen Kinder dabei betreuen?

Sie sind bereit, Ihre Familie zu öffnen und haben Zeit und Interesse an Familien- und Erziehungsarbeit?

Können Sie Kindern eine Umgebung bieten, in der Sie sich wohlfühlen und entfalten können?

Sprechen Sie Deutsch mind. Niveau B2.

Sie entscheiden selbst, an welchen Wochentagen Sie arbeiten (mind. 3 Tage) und ob Sie ein Baby oder grössere Kinder betreuen möchten.

Interessiert? Dann bewerben Sie sich jetzt unter **www.tfzu.ch**

Wir freuen uns über Bewerbungen von motivierten Personen, welche unser Team ergänzen möchten.

Auf unserer Homepage **www.tfzu.ch** *finden Sie weitere Informationen sowie das Bewerbungsformular*

Geschäftsstelle
Tagesfamilien Zürcher Unterland
Schäfligrabenstrasse 7
8304 Wallisellen

www.tfzu.ch / info@tfzu.ch
Tel. 044 883 71 00
Sie finden uns auch auf Facebook und Instagram

SÜSSMANN AG
Bauabdichtungen
Schallisolationen



Ihr regionaler Partner
für Dach- und Gebäudehüllen

Seit 1893 zuverlässig für Gemeinden,
Unternehmen und Privatkunden im Zürcher Unterland

Flachdach-abdichtungen

Wärme-isolationen

Schallschutz-lösungen

Spenglerei

Süssmann AG
Moosäckerstrasse 78
8105 Regensdorf

Tel.
+41 44 377 60 50

info@suessmann.ch

Verlässlich.
Regional.
Persönlich.



Politik

Die Mitte

Was geschieht, wenn sich eine vollständige Liste trifft?

Was wie der Beginn eines Witzes tönt, ist in der Realität tatsächlich passiert: Alle elf Kandidatinnen und Kandidaten des Bezirks Dielsdorf für die Liste 6 «Die Mitte» der kommenden Kantonsratswahlen haben sich zusammengefunden, und zwar für ein gemeinsames Foto!

Der passende Rahmen dafür bot die Bezirksparteiversammlung. Dass es gelungen ist, alle elf Kandidierenden gleichzeitig an einen Ort zu bringen, freut uns besonders und macht uns stolz.

Doch es blieb nicht nur beim Fotoshooting: Die Gelegenheit wurde genutzt, um aktuelle politische Themen zu diskutieren, sich über gemeinsame Anliegen auszutauschen und sich auf den bevorstehenden Wahlkampf einzustimmen. Dabei konnten wir unsere Vorstellungen abstimmen und den gemeinsamen Auftritt vorbereiten.

Was uns dabei verbindet, sind nicht nur die gemeinsamen politischen Ziele, sondern auch die Werte und Überzeugungen, für die wir als Mitte einstehen. Sie bilden das Fundament unserer Zusammenarbeit und halten uns auch dann zusammen, wenn wir unterschiedliche Perspektiven einbringen. Es wurde einmal mehr deutlich: Politik lebt nicht nur von Inhalten, sondern auch von Begegnungen, gegenseitigem Vertrauen und dem gemeinsamen Engagement.

Ein gelungener Anlass – und ein schönes Gruppenfoto, das zeigt: Wir sind elf unterschiedliche Persönlichkeiten, aber gemeinsam unterwegs! In den Gemeinden und im Kanton. Für Freiheit, Solidarität und Verantwortung.



SP Niederhasli

Kommunale Abstimmungsvorlagen – Gemeindeversammlung vom 2. Dezember 2026

Die SP hat folgende Abstimmungsparolen beschlossen:

JA zum Budget 2027 und zur Festsetzung des Steuerfusses 2027

JA zum Planungskredit neues Gemeindehaus

Das bestehende Gemeindehaus soll einem neuen Ersatzneubau weichen. Dieser soll neben der Verwaltung auch die Mediothek, die heute im Gebäude der Stiftung Vivendra untergebracht ist, integrieren.

Aus Sicht der SP überwiegen die Gründe für einen Ersatzneubau anstelle einer Sanierung in vielerlei Hinsicht. Die Platzierung der Mediothek an zentraler Lage wird sehr begrüsst.

Die SP stimmt dem beantragten Planungskredit von Fr. 460'000.– zu. Dieser beinhaltet auch einen Projektwettbewerb, der uns in Anbetracht der Projektgrösse sehr angezeigt scheint.

JA zur Sanierung des Werk- und Feuerwehrgebäudes

Die SP unterstützt den Antrag des Gemeinderates, dass mit einer Dach- und Fassadensanierung sowie dem gleichzeitigen Aufbau einer Photovoltaikanlage das Werk- und Feuerwehrgebäude energetisch und baulich nachhaltig aufgewertet und damit der bestehende Gebäudewert erhalten werden. Die SP heisst den dafür notwendigen Kredit von Fr. 1.75 Mio. gut.

Carrosserie Winkler GmbH

- **Unfallreparaturen**
- **Lackierungen**
- **Restaurationen**
- **Rostreparaturen**
- **Scheibenmontagen**
- **Hagelschadenreparatur**
- **Kunststoffreparaturen**
- **Polieren**
- **Ersatzwagen**

Gewerbestrasse 5 · 8155 Niederhasli
Tel. 044 850 15 65 · www.car-win.ch

Weihnachtsmarkt Dielsdorf 12./13. Dezember

Am dritten Adventswochenende wird das Früebli-Areal in Dielsdorf wieder zum winterlichen Treffpunkt für die ganze Region:

Samstag, 12. Dezember 2026, 12.00 bis 23.00 Uhr

Sonntag, 13. Dezember 2026, 11.00 bis 19.00 Uhr

Rund 90 Stände bieten Handwerk, Geschenke, Spezialitäten, Glühwein und Punsch. Das Dielsdorfer Gewerbe ist mit Ständen und Ladenlokalen dabei (Gwerbler-Stunden) und die Vereine sorgen für Speis und Trank.

Auch Niederhasli ist im Programm vertreten: Am Samstag um 18.30 Uhr singen rund 25 Sängerinnen und Sänger des Gemischten Chors Neerach Niederhasli auf der Bühne in der Früeblihalle, von Evergreens über Traditionelles bis zu Popsongs. Am Sonntag um 10.00 Uhr laden die reformierte Kirche Dielsdorf und die katholische Pfarrei St. Paulus zum ökumenischen Gottesdienst in der Früeblihalle ein.

Samichlaus und Schmutzli ziehen an beiden Tagen von 14.00 bis 16.00 Uhr über den Markt. Für Kinder gibt es ausserdem das Kinderkarussell, Kerzenziehen mit der Jungschar Dielsdorf und Kinderschminken. Drehorgelmusik, weitere Chöre, Violoncello-Konzerte und eine Tombola runden das Programm ab.

Der Eintritt ist frei. Das ganze Programm mit allen Zeiten und den Situationsplan mit allen Ständen finden Sie auf wemadi.ch.

OK Weihnachtsmarkt Dielsdorf









Notfalldienst

Ärztlicher Notfalldienst / Ärztefon

Versuchen Sie immer, Ihren Hausarzt unter seiner Praxisnummer zu erreichen! Ausserhalb der Praxisöffnungszeiten rufen Sie bitte auf die einheitliche Notfall-Telefonnummer an:

«Ärztefon» 0800 33 66 55

Der Notfalldienst ist für akute Probleme reserviert, die nicht bis zur normalen Arbeitszeit Ihres Hausarztes aufgeschoben werden können.

Ärzte

Niederhasli

Praxis im Zentrum
Hausarztmedizin in Niederhasli
Dorfstrasse 13g, Tel. 044 850 40 35

Hausarztpraxis Langackerweg
Pract. med. S. Karnagel, Dr. K. Treichler, Dr. A. Widmer, Dr. G. Fantacci, Langackerweg 25, Tel. 044 850 37 77

Praxis Heiselstrasse
Dr. med. Daniel Andrée
Heiselstrasse 87, 8155 Niederhasli, Tel. 043 234 57 30

Augenarzt

Zubimed Augenzentrum
Mandachstrasse 56, Niederhasli, Tel. 044 885 00 11, www.zubimed.ch/kontakt
(Termine telefonisch oder online)

Zahnarzt

Haslident
Stationsstrasse 16, Niederhasli, Tel. 044 850 60 30

Zahnärztlicher Notfalldienst
für das Zürcher Unterland an Wochenenden und Feiertagen, Tel. 0800 33 66 55

Spital Bülach

Tel. 044 863 22 11

Tierarzt

Kleintierpraxis Hasliberg MoBTi
Dr. med. vet. Stephanie van Brüssel, Rebstrasse 68, 8156 Oberhasli, Tel. 079 842 12 34

Apotheke

Im Notfall ausserhalb der üblichen Öffnungszeiten, insbesondere nachts, sonn- und feiertags, Tel. 0900 55 35 55

Hebamme

Rahel Baumann-Weber
Lägernstrasse 19, 8155 Niederhasli, orka1@gmx.ch, Tel. 079 541 61 02

Eine Hebamme in Ihrer Nähe für die wichtige weitere Wochenbettbetreuung zu Hause nach der Geburt im Spital finden Sie unter www.hebammensuche.ch

SPITEX Regional

Stützpunkt Niederhasli / Niederglatt, Tel. 044 854 00 10; weitere Angaben siehe Rubrik «Soziale Dienste»

Rotkreuz-Fahrdienst

Telefonische Anmeldung Montag bis Freitag, 8.00 bis 12.00 Uhr / 14.00 bis 17.00 Uhr, Tel. 044 388 25 00

Vergiftungsnotfälle

Tel. 145

Polizei ☎ 117

- Wer ruft an
- Woher ruft man an
- Was ist passiert
- Wie viele Verletzte bei Unfall
- Besonderes

Polizei RONN, Tel. 044 244 85 44
info@polizei-ronn.ch

Erste Anlaufstelle: Tel. 117

Feuerwehr ☎ 118

- Feuerwehr alarmieren: Tel. 118
  – Wer ruft an
  – Wo brennt es
  – Was brennt
  – Weiteres (Verletzte, Gefahren)
- Personen retten
- Türen schliessen
- Feuerwehr den Weg weisen
- Brand bekämpfen
- Lifte nicht benützen

Notruf ☎ 144 Rettungsdienst

Einsatzleitzentrale 144, Flughafen

Krankentransporte können über Tel. 044 411 11 11 angemeldet werden, Notfalleinsätze über Tel. 144

bei Verkehrsunfällen
Kantonspolizei, Tel. 117

Rettungsdienst, Tel. 144

Defibrillator-Standorte in Niederhasli

- Gemeindehaus, beim Eingang, öffentlich zugänglich, 24 h
- Mehrzweckhalle Seehalde, beim Eingang, öffentlich zugänglich, 24 h
- Seebadi Haslisee, innerhalb der Badi, während Öffnungszeiten der Badi
- Rechts- und Steuerpraxis H. Zumstein AG, Lägernstrasse 20, Sekretariat, Montag bis Freitag, 8.00 bis 12.00 Uhr und 13.30 bis 17.00 Uhr

Werkabteilung

Notfallnummer bei
- Leitungsbrüchen (Wasser)
- Beschädigungen an öffentlichen Einrichtungen
- **Todesfällen** (ausserhalb der Öffnungszeiten der Gemeinde)

Tel. 044 850 25 20

EKZ allgemein / Hotline
Tel. 0800 359 359



Agenda

1. Dezember

Verein Nachbarschaftshilfe Niederhasli-Niederglatt; Restaurant Da Pepino in Niederhasli, Höck am 1. Dienstag im Monat, ab 18.30 Uhr

2. Dezember

Gemeindeversammlung; Mehrzweckhalle Seehalde, 20.00 Uhr

Unentgeltliche Rechtsauskunft, Gemeinnützige Gesellschaft Bezirk Dielsdorf, Mehrzweckraum Werkgebäude, Industriestrasse 20, Niederhasli, 18.00 bis 20.00 Uhr
(nur mit Voranmeldung)

5. Dezember

Spielplatzverein Huebwiesen; Gschänkli-Samstig, Dorfplatz Niederhasli, 9.30 bis 14.00 Uhr

MGN; Dezemberkonzert, Mehrzweckhalle Seehalde, um 19.00 Uhr Türöffnung, um 19.30 Uhr Konzert

6. Dezember

MGN; Dezemberkonzert, Mehrzweckhalle Seehalde, um 15.30 Uhr Türöffnung, um 16.00 Uhr Konzert

7. Dezember

Mediothek; Adventsfenster und Lesung mit Autor Marcel Huwyler, um 16.00 Uhr Adventsfenster, um 19.30 Uhr Lesung anlässlich der Pensionierung der ehemaligen Mediotheksleiterin Silvia Wirth

8. Dezember

Familien-Treff, ein kostenloses Angebot von www.zeppelin-familien.ch; für Eltern mit Kindern von 0 bis 4 Jahren, Freizeitzentrum Huebwiesen, Niederhasli, 14.45 bis 16.45 Uhr

9. Dezember

Evang.-ref. Kirchgemeinde, kath. Pfarrei St. Christophorus und Pro Senectute Ortsvertretung Niederhasli; Mittagsplausch, kath. Pfarreizentrum Niederhasli, 12.00 Uhr

10. Dezember

Feuerwehr Niederhasli; Offiziersübung, 19.00 bis 22.00 Uhr

12. Dezember

Samariterverein; Kurs «Notfälle bei Kleinkindern», Schulhaus Rossacker in Niederhasli, 9.00 bis 12.00 Uhr und 13.00 bis 16.00 Uhr
(nur mit Voranmeldung)

13. Dezember

Hasli Chile, Gospel-X-mas-Brunch, Mehrzweckhalle Seehalde, 10.30 Uhr

14. Dezember

Grüngutabfuhr

15. Dezember

FLOWmobil, ein kostenloses Angebot von www.zeppelin-familien.ch; für Eltern mit Kindern von 0 bis 4 Jahren, Freizeitzentrum Huebwiesen, Niederhasli, 14.45 bis 16.45 Uhr

18. Dezember

Primarschule; Schulsilvester

23. Dezember

Kartonsammlung, ganzes Gemeindegebiet

Kehrichtabfuhr, Kehrichttour Süd (Ersatztour: 25. Dezember)

24. bis 25. Dezember

Die Gemeindebetriebe und die Mediothek bleiben über die Feiertage geschlossen

26. Dezember

Recyclinghof geschlossen

28. Dezember

Grüngutabfuhr

30. Dezember

Kehrichtabfuhr, Kehrichttour Süd (Ersatztour: 1. Januar)

31. Dezember

3. Steuerrate wird fällig

31. Dezember 2026 bis 1. Januar 2027

Die Gemeindebetriebe und die Mediothek bleiben über die Feiertage geschlossen

2. Januar 2027

Pro Hasli; Neujahrskonzert 2027 mit Apéro, Evang.-ref. Kirche in Niederhasli, 14.00 Uhr

Recyclinghof geschlossen